

PALABRAS DE IDA Y VUELTA

masde
arte
.com

LAISLA
revista objeto

A	ABUNDANCIA	COPA	IMAGINACIÓN	OCHO	Z	VORÁGINE
	AGUA	CORIPATIS	INCLUSO	OMBLIGO		ZANAHORIA
	AIRE	CRISÁLIDA	INDECISIÓN	PAZ		
	ALAMAR	CULTURA	INFANCIA	QUILOMBO		
	ALBA	DESENVOLVIMIENTO	INTERMEDIOS	RADIOACTIVO		
	ALMIDONAR	DESNUDA	INUSUAL	RELÁMPAGO		
	AMABLE	DEVENIR	INVISIBLE	REPOSO		
	ÁNGEL	DIÁFANO	JADEANTE	RESCOLDO		
	ANHELO	DISTANCIA	JIJANTÁFORA	RESILIENCIA		
	ANTONIO	EFÍMERO	LABERINTO	REVOLUCIÓN		
	ASFIXIA	ENREDADERA	LAMETAZO	RIACHUELO		
B	ASOMBRO	ENSIMISMADO	LIBÉLULA	RIZOMA		
	ATENTIerno	ENTRETIEMPO	LOCURA	ROCA		
C	BALADÍ	ENTREVISTO	LOTERÍA	SABINAR		
	BOLBORETA	ENTROPIAESTÉTICA	LUZ	SÁNDALO		
	CABALGATA	EPHEMERAL	MADRE	SARAIBA		
	CALÉNDULA	ESCRÚPULO	MALETA	SENTIDO		
	CAMPAMENTO	ESPERANZA	MANDARINA	SERENIDAD		
	CARICIA	ESPONTANEIDAD	MAR	SINÉCDOQUE		
	CENTELLA	ESPURNEJAR	MARAVILLAS	SOLIDARIDAD		
	CERVEZA	FAMILIA	MECANISMO	SOSIEGO		
	CHICOLEAR	FUSIÓN	MELANCOLÍA	SUEÑO		
	CIGÜEÑA	GRACIAS	MELANZANA	TAZA		
	CONFUSIÓN	HALDA	MIRARTE	TERCIOPELO		
	CONSTELACIÓN	HOJARASCA	MISCELÁNEA	TERNURA		
	CONTENEDOR	HORIZONTE	MoMA	TESTIMONIO		
	CONTICINIO	HUELLA	MORDAZ	TINTINEO		
	CONTRASTE	HURCALYA	MORRIÑA	VARAPALO		
	CONVIDAR	IKEBANA	NOSTALGIA	VERGÜENZA		
	CONVULSO	ILUSIÓN	NOSTÁLGICO	VIDA		

ABUNDANCIA

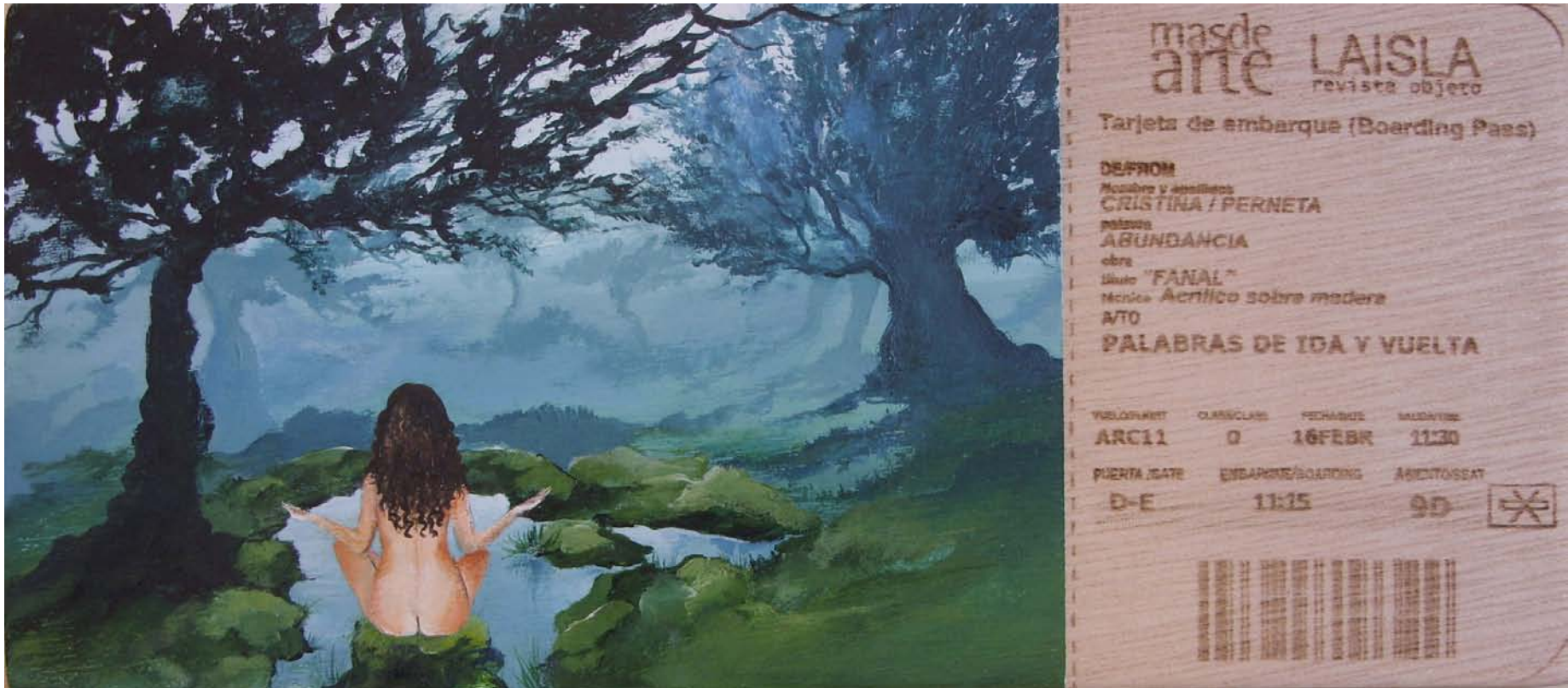

PALABRA ENVIADA POR MANUEL URBINA (MADRID)
AUTORA DE LA OBRA CRISTINA PERNETA

masde arte .com LAISLA revista objeto

PALABRAS DE IDA Y VUELTA

AGUA

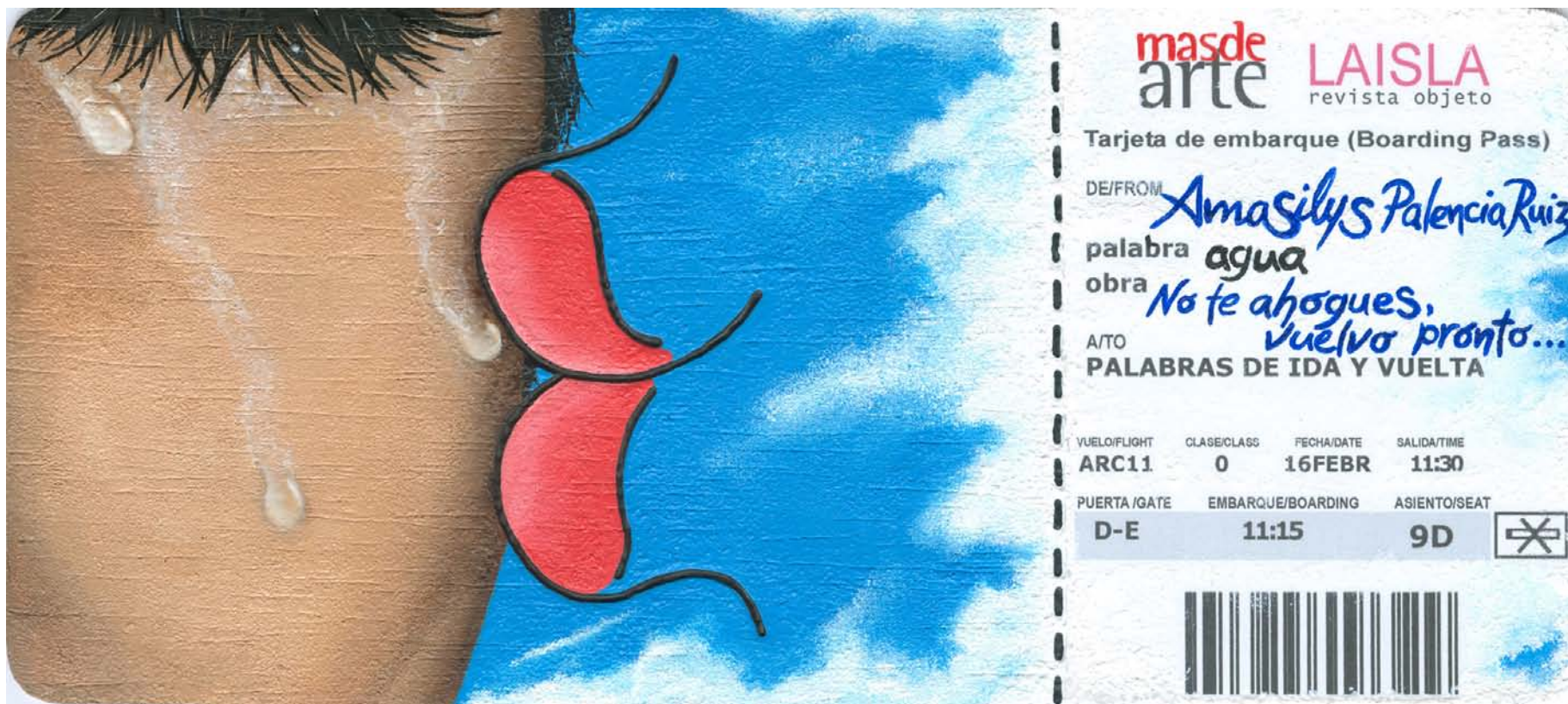

PALABRA ENVIADA POR ISABEL ESCUÍN (ZARAGOZA)
AUTORA DE LA OBRA AMASILYS PALENCIA RUÍZ

masde
arte .com LAISLA
revista objeto

PALABRAS DE IDA Y VUELTA

AIRE



Viento del alma / una tormenta de quietud

masde arte **LAISLA**
revista objeto

Tarjeta de embarque (Boarding Pass)

DE/FROM
Nombre y apellidos **Susana Munay**
palabra **AIRE – Anabel Lorca**
obra **LIBERTAD**

A/O
PALABRAS DE IDA Y VUELTA

VUELO/FLIGHT	CLASE/CLASS	FECHA/DATE	SALIDA/TIME
ARC11	0	16 FEBR	11:30
PUERTA /GATE	EMBARQUE/BOARDING	ASIENTO/SEAT	
D-E	11:15	9 D	



PALABRA ENVIADA POR ANABEL LORCA (SANTA CRUZ DE TENERIFE)
AUTORA DE LA OBRA SUSANA MUNAY

masde arte **LAISLA**
.com revista objeto

PALABRAS DE IDA Y VUELTA

ALAMAR



PALABRA ENVIADA POR SUSANA ESTELA (BUENOS AIRES)
AUTORA DE LA OBRA CARMEN CAMPUZANO

masde
arte .com LAISLA
revista objeto

PALABRAS DE IDA Y VUELTA

ALBA

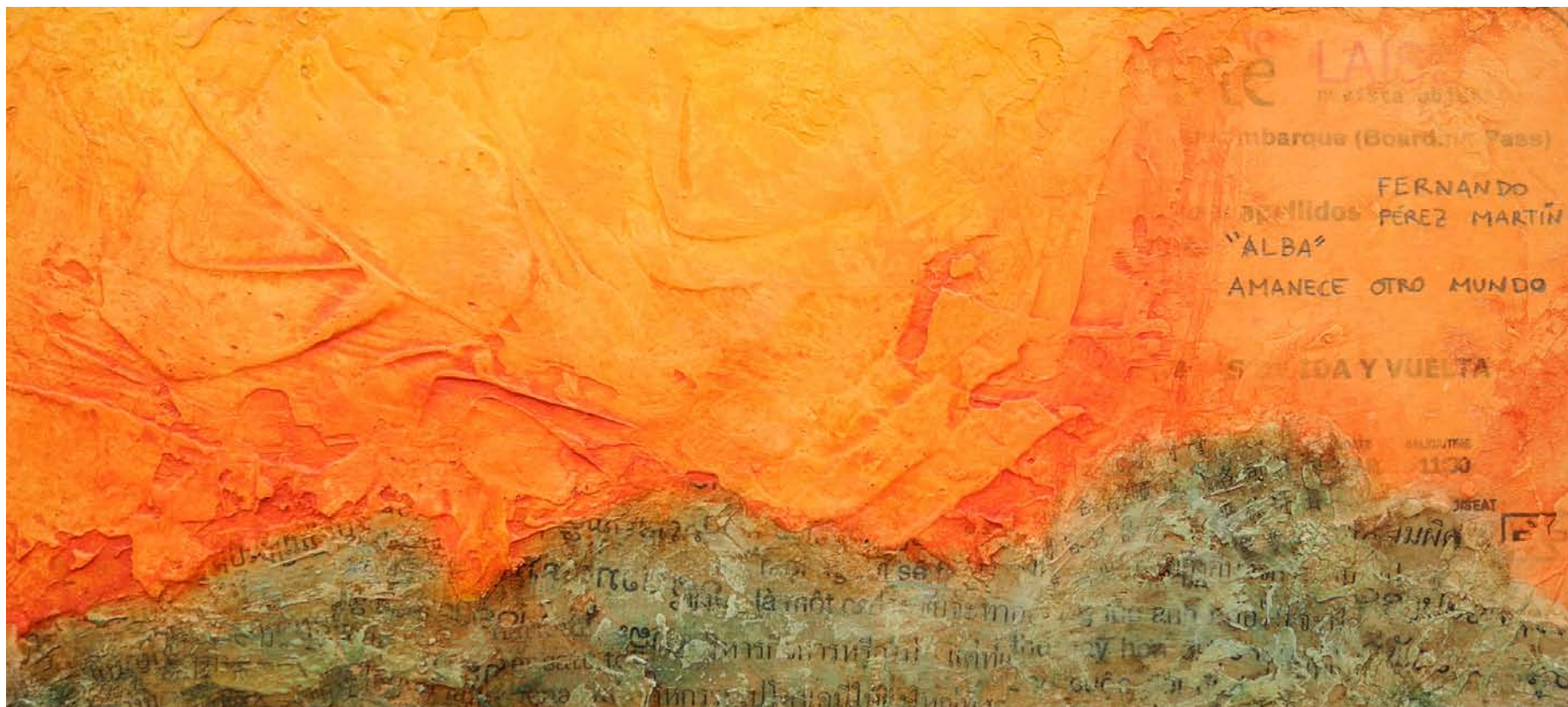

PALABRA ENVIADA POR ÁNGEL LÓPEZ ZARAUZO (TENERIFE)
AUTOR DE LA OBRA FERNANDO PÉREZ MARTÍN

masde
arte
.com

LAISLA
revista objeto

PALABRAS DE IDA Y VUELTA

ALMIDONAR



PALABRA ENVIADA POR ROSA MARÍA HORCAJO FERNÁNDEZ (MADRID)
AUTORA DE LA OBRA NOEMÍ LORENZO PÉREZ

masde arte LAISLA
.com revista objeto

PALABRAS DE IDA Y VUELTA

AMABLE



masde arte LAISLA revista objeto Tarjeta de embarque (Boarding Pass) EJEMPLAR PASAJERO/PASSENGER ISSUE

masde arte LAISLA revista objeto

Tarjeta de embarque (Boarding Pass)

DE/FROM

Nombre y apellidos

Mariano BETTOSINI DÉNIZ

Palabra

AMABLE

A/TO

PALABRAS DE IDA Y VUELTA

VUELO/FLIGHT	CLASE/CLASS	FECHA/DATE	SALIDA/TIME
ARC11	0	16FEBR	11:30
PUERTA/GATE	EMBARQUE/BOARDING	ASIENTO/SEAT	
D-E	11:15	9 D	

CONSERVE ESTA TARJETA HASTA SU DESTINO FINAL (KEEP THIS CARD UP TO YOUR FINAL DESTINATION)

PALABRA ENVIADA POR ANA LUISA CALVETE CALLEJÓN (MADRID)
AUTOR DE LA OBRA MARIANO BETTOSINI DÉNIZ

masde arte LAISLA .com revista objeto

PALABRAS DE IDA Y VUELTA

ÁNGEL



PALABRA ENVIADA POR NATALIA HÉRNANDEZ (SALAMANCA)
AUTORA DE LA OBRA SALUD PARADA MOROLLÓN

masde
arte .com LAISLA
revista objeto

PALABRAS DE IDA Y VUELTA

ANHELO



masde
arte LAISLA
revista objeto

Tarjeta de embarque (Boarding Pass)

DE/FROM

Miki Antón
Anhele
S/T

A/TO

PALABRAS DE IDA Y VUELTA

VUELO/FLIGHT	CLASE/CLASS	FECHA/DATE	SALIDA/TIME
ARC11	0	16FEBR	11:30

PUERTA /GATE	EMBARQUE/BOARDING	ASIENTO/SEAT
D-E	11:15	9D



PALABRA ENVIADA POR M^a GEMMA GARCÍA ABOY (MADRID)
AUTOR DE LA OBRA MIKI ANTÓN

masde
arte .com LAISLA
revista objeto

PALABRAS DE IDA Y VUELTA

ANTONIO



PALABRA ENVIADA POR EMILIANO FERNÁNDEZ VILLALBA (CIEZA, MURCIA)
AUTOR DE LA OBRA BORIS FRANCO NAVARRETE

masde
arte
.com

LAISLA
revista objeto

PALABRAS DE IDA Y VUELTA

ASFIXIA



PALABRA ENVIADA POR MELCA PÉREZ SALGADO (MADRID)
AUTORA DE LA OBRA MILUCA SANZ

masde
arte .com LAISLA
revista objeto

PALABRAS DE IDA Y VUELTA

ASFIXIA



PALABRA ENVIADA POR SUSANA URRACA (MADRID)
AUTORA DE LA OBRA RUTH GONZÁLEZ

masde
arte
.com

LAISLA
revista objeto

PALABRAS DE IDA Y VUELTA

ASOMBRO



PALABRA ENVIADA POR COLOMBA NORERO (SANTIAGO, CHILE)
AUTOR DE LA OBRA SAMUEL GONZALO GARCÍA

masde
arte .com LAISLA
revi sta objeto

PALABRAS DE IDA Y VUELTA

ATENTIERTO



PALABRA ENVIADA POR MIGUEL SACIDO LEIS (SEGOVIA)
AUTOR DE LA OBRA MARIO SARRAMIÁN

masde
arte .com LAISLA
revista objeto

PALABRAS DE IDA Y VUELTA

BALADÍ



PALABRA ENVIADA POR MONTSE FORTINO (RUBÍ) Y LAURA ACOBETTRO (MADRID)
AUTORA DE LA OBRA MARINA SÁNCHEZ RIGO

masde
arte .com LAISLA
revista objeto

PALABRAS DE IDA Y VUELTA

BOLBORETA

masde arte LAISLA revista objeto

Tarjeta de embarque (Boarding Pass)
EJEMPLAR PASAJERO / PASSENGER ISSUE

LA ZONA DE LA FICHA DE LA OBRA QUE QUEDA LEGIBLE EL ARTISTA PODRÁ UTILIZAR TODA LA SUPERFICIE DE EMBARQUE INTERVIENIENDO LA COMO CREA CONVENIENTE.

PIEDRA, ALGUNOS SOPORTES CITA MODO PAPEL, MEFACRILITO, MADERA, LIENZO, LÁMINA DE METAL, TELA...

PIEZAS TRIDIMENSIONALES, SU BASE SERÁ DE LAS MISMAS DIMENSIONES DE LA OBRA, SU ANCHO Y SU ALTO DEBEN SER DE 20 CENTÍMETROS DE ANCHO X 8 CM. DE ALTO SE DESTINA A LA FICHA DE LA OBRA, COMO CREA CONVENIENTE.

ORIGINALES Y NO HAN DE CONTENER NINGUNA MODIFICACIÓN. EL JUEGO DE LAS PALABRAS DEBE SER REALIZADO EN LA OBRA, UNA VEZ REALIZADA...

CONSERVE ESTA TARJETA HASTA SU DESTINO FINAL (KEEP THIS CARD UP TO YOUR FINAL DESTINATION)

LA OBRA 'SURGE DE LA NECESIDAD ROMANTICA DE MICROFRAGMENTARSE Y HACER CON SUS LETRAS UNA FORMA TALEZA, UN IMPEDIMENTO'

ROMANTICA DE MICROFRAGMENTARSE Y HACER CON SUS LETRAS UNA FORMA TALEZA, UN IMPEDIMENTO'

masde arte LAISLA revista objeto

Tarjeta de embarque (Boarding Pass)

DE/FROM **AGUSTIN**
Nombre y apellidos **AGOSTEGUY**
palabra **BOLBORETA**
obra

A/TO **PALABRAS DE IDA Y VUELTA**

VUELO/FLIGHT	CLASE/CLASS	FECHA/DATE	SALIDA/TIME
ARC11	0	16FEBR	11:30
PUERTA /GATE	EMBARQUE/BOARDING	ASIENTO/SEAT	
D-E	11:15	9D	



PALABRA ENVIADA POR MARÍA VAQUERO ARGELÉS (MADRID)
 AUTOR DE LA OBRA AGUSTÍN AROSTEGUY

masde arte LAISLA .com revista objeto

PALABRAS DE IDA Y VUELTA

CABALGATA



PALABRA ENVIADA POR JOSEFA MARÍA TORRES BARRAGÁN (SANTA CRUZ DE TENERIFE)
AUTOR DE LA OBRA PIOLLO LIBREIRO

masde
arte
.com

LAISLA
revista objeto

PALABRAS DE IDA Y VUELTA

CALÉNDULA



PALABRA ENVIADA POR CUCHO BARRIO (REINOSA)
AUTORA DE LA OBRA CARMEN SANZSOTO

masde
arte LAISLA
revista objeto

Tarjeta de embarque (Boarding Pass)

DE/FROM

C. Sanzsoto

palabra Caléndula

obra Otoño

collage y pigmentos. 8x12cm.

A/TO

PALABRAS DE IDA Y VUELTA

VELOCIDAD	CLASIFICACION	FECHA	HORA
ARC11	0	16FEBR	11:30
PUERTO/GATE	EMBARQUE/BOARDING	ASIENTO/SEAT	
D-E	11:15	9D	



masde
arte LAISLA
.com revista objeto

PALABRAS DE IDA Y VUELTA

CAMPAMENTO



PALABRA ENVIADA POR REYES FERNÁNDEZ DÍAZ (MADRID)
AUTOR DE LA OBRA CAMILO BARRENECHE

masde
arte .com LAISLA
revista objeto

PALABRAS DE IDA Y VUELTA

CARICIA



PALABRA ENVIADA POR DOLORES RODRÍGUEZ PEDRAZA (VALENCIA)
AUTORA DE LA OBRA ALEJANDRA DORSCH

masde
arte
.com

LAISLA
revista objeto

PALABRAS DE IDA Y VUELTA

CENTELLA



masde
arte LAISLA
revista objeto

Tarjeta de embarque (Boarding Pass)

DE/FROM
Tomaso Hernández
CENTELLA
Fotografía sobre papel. 2007

A/TO
PALABRAS DE IDA Y VUELTA

VUELO/FLIGHT	CLASE/CLASS	FECHA/DATE	SALIDA/TIME
ARC11	0	16FEBR	11:30
PUERTA /GATE	EMBARQUE/BOARDING	ASIENTO/SEAT	
D-E	11:15	9D	



PALABRA ENVIADA POR LUCÍA MILLARES (MADRID)
AUTOR DE LA OBRA TOMASO HERNÁNDEZ

masde
arte .com LAISLA
revista objeto

PALABRAS DE IDA Y VUELTA

CERVEZA



masde arte LAISLA revista objeto

Tarjeta de embarque (Boarding Pass)

DE/FROM
Nombre y apellidos: begmont
palabra: cerveza
obra: acabo mi cerveza ...
te sigo esperando...

A/TO
PALABRAS DE IDA Y VUELTA

VUELO/FLIGHT	CLASE/CLASS	FECHA/DATE	SALIDA/TIME
ARC11	0	16FEBR	11:30
PUERTA /GATE	EMBARQUE/BOARDING	ASIENTO/SEAT	
D-E	11:15	9D	

PALABRA ENVIADA POR ADOLFO FERNÁNDEZ CAMPOS (SAN FERNANDO DE HENAREJA)
AUTORA DE LA OBRA BEGMONT

masde arte LAISLA
.com revista objeto

PALABRAS DE IDA Y VUELTA

CHICOLEAR

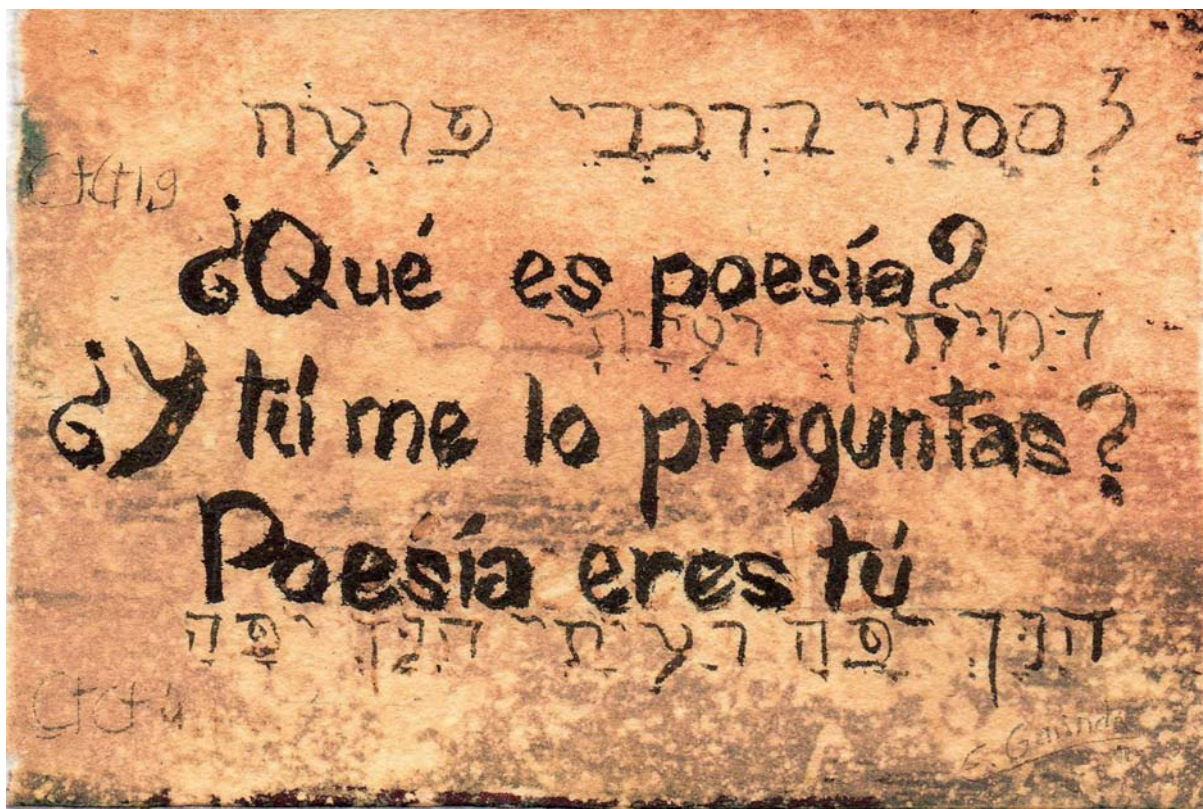

PALABRA ENVIADA POR MARÍA DEL CARMEN PÉREZ (GRANADA)
AUTORA DE LA OBRA ESPERANZA GALINDO

masde
arte
.com

LAISLA
revista objeto

PALABRAS DE IDA Y VUELTA

CIGÜEÑA



PALABRA ENVIADA POR JOSÉ DEL BARRIO GARCÍA (SANTANDER)
AUTORA DE LA OBRA MARÍA JOSÉ ROMO

masde
arte .com LAISLA
revista objeto

PALABRAS DE IDA Y VUELTA

CONFUSIÓN



PALABRA ENVIADA POR PAZ GARCÍA RODRÍGUEZ (VALENCIA)
AUTOR DE LA OBRA FREDY CLAVIJO

masde
arte .com LAISLA
revista objeto

PALABRAS DE IDA Y VUELTA

CONSTELACIÓN

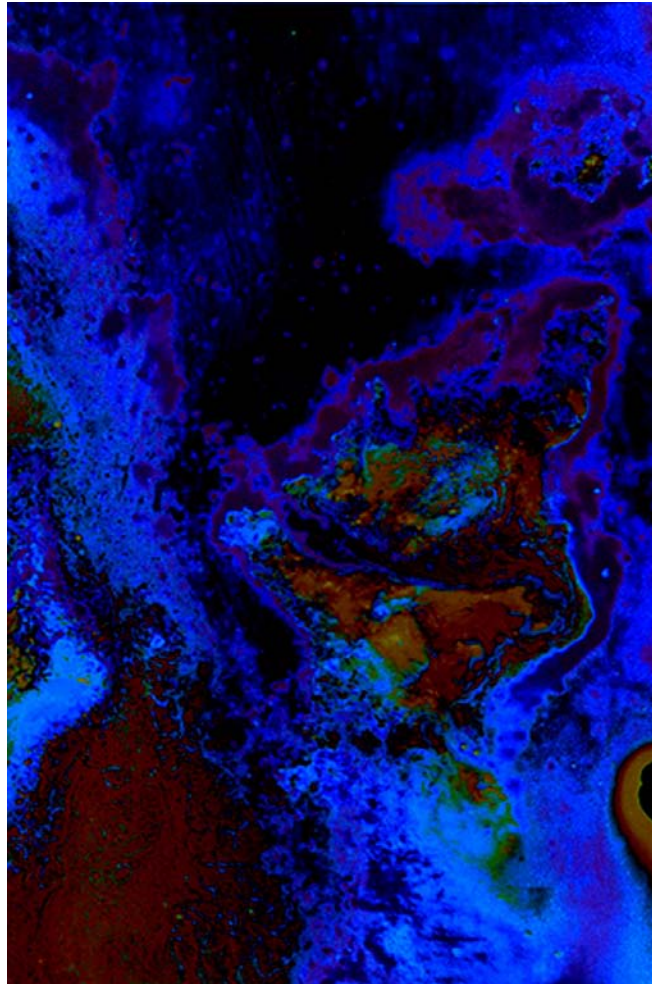

PALABRA ENVIADA POR ANA MARÍA BARBERO FRANCO (VISEU, PORTUGAL)
AUTOR DE LA OBRA ENRIQUE FERNÁNDEZ

masde
arte .com LAISLA
revista objeto

PALABRAS DE IDA Y VUELTA

CONTENEDOR



masde
arte LAISLA
revista objeto

Tarjeta de embarque (Boarding Pass)

DE/FROM
ROCÍO ESPEJO FERNÁNDEZ
palabra CONTENEDOR
obra "QUE APROVECHE"

A/TO
PALABRAS DE IDA Y VUELTA

VUELO/FLIGHT	CLASE/CLASS	FECHA/DATE	SALIDA/TIME
ARC11	0	16FEBR	11:30
PUERTA /GATE	EMBARQUE/BOARDING	ASIENTO/SEAT	
D-E	11:15	9D	



PALABRA ENVIADA POR CRISTÓBAL REYES (MADRID)
AUTORA DE LA OBRA ROCÍO ESPEJO FERNÁNDEZ

masde
arte .com LAISLA
revista objeto

PALABRAS DE IDA Y VUELTA

CONTICINIO



PALABRA ENVIADA POR LUISA BUSTO (SANTIAGO DE COMPOSTELA)
AUTORA DE LA OBRA ROSER TERESA GERONA RIBAS

masde
arte
.com

LAISLA
revista objeto

PALABRAS DE IDA Y VUELTA

CONTRASTE



PALABRA ENVIADA POR ANDREA ZUTTI (BOLONIA)
AUTORA DE LA OBRA ANA LAURA VARGAS

masde
arte
.com

LAISLA
revista objeto

PALABRAS DE IDA Y VUELTA

CONVIDAR



PALABRA ENVIADA POR GUADALUPE LÓPEZ BARRAU (SEVILLA)
AUTORA DE LA OBRA CRISTINA DURO

masde
arte
.com

LAISLA
revista objeto

PALABRAS DE IDA Y VUELTA

CONVULSO



masde
arte LAISLA
revista objeto

Tarjeta de embarque (Boarding Pass)

DE/FROM

Nombre y apellidos Silvia Viana Chaves

palabra Convulso

obra Convulsos

A/TO

PALABRAS DE IDA Y VUELTA

VUELO/FLIGHT	CLASE/CLASS	FECHA/DATE	SALIDA/TIME
ARC11	0	16FEBR	11:30
PUERTA /GATE	EMBARQUE/BOARDING	ASIENTO/SEAT	
D-E	11:15	9D	



PALABRA ENVIADA POR JOAQUÍN ARTIME PINILLA (SAN CRISTÓBAL DE LA LAGUNA)
AUTORA DE LA OBRA SILVIA VIANA CHAVES

masde
arte .com LAISLA
revista objeto

PALABRAS DE IDA Y VUELTA

COPA



PALABRA ENVIADA POR LUIS GARCÍA RODRÍGUEZ (SANTANDER)
AUTOR DE LA OBRA DANIEL CORTÉS MOLLÁ

Convocatoria: "Palabras de ida y vuelta" Autor: Daniel Cortés Mollá. Palabra: copa. Técnica: diseño gráfico vectorial. Soporte: papel fotográfico 18x8 cm. Año: 2011.

masde
arte
.com

LAISLA
revista objeto

PALABRAS DE IDA Y VUELTA

CORIPATIS



PALABRA ENVIADA POR DIANA GONZÁLEZ ZABALLOS (SALAMANCA)
AUTORA DE LA OBRA CONSUELO MARIÑO BELASCOAIN

masde
arte .com LAISLA
revi sta objeto

PALABRAS DE IDA Y VUELTA

CRISÁLIDA



PALABRA ENVIADA POR ALICIA POZO MENÉNDEZ (MADRID)
AUTORA DE LA OBRA DIANA GONZÁLEZ ZABALLOS

masde arte
.com **LAISLA**
revista objeto

PALABRAS DE IDA Y VUELTA

CULTURA



masde arte **LAISLA**
revista objeto

Tarjeta de embarque (Boarding Pass)
EJEMPLAR PASAJERO / PASSENGER ISSUE

masde arte **LAISLA**
revista objeto

Tarjeta de embarque (Boarding Pass)

DE/FROM
Gema Sánchez Nájera
Cultura
Cultura de masas

A/TO
PALABRAS DE IDA Y VUELTA

VUELO/FLIGHT	CLASE/CLASS	FECHA/DATE	SALIDA/TIME
ARC11	0	16FEBR	11 :30
PUERTA /GATE	EMBARQUE/BOARDING	ASIENTO/SEAT	
D-E	11 :15	9D	



CONSERVE ESTA TARJETA HASTA SU DESTINO FINAL (KEEP THIS CARD UP TO YOUR FINAL DESTINATION)

PALABRA ENVIADA POR MAR MASULLI BARCAROLO (MADRID)
AUTORA DE LA OBRA GEMA SÁNCHEZ NÁJERA

masde arte **LAISLA**
.com revista objeto

PALABRAS DE IDA Y VUELTA

DESENVOLVIMIENTO

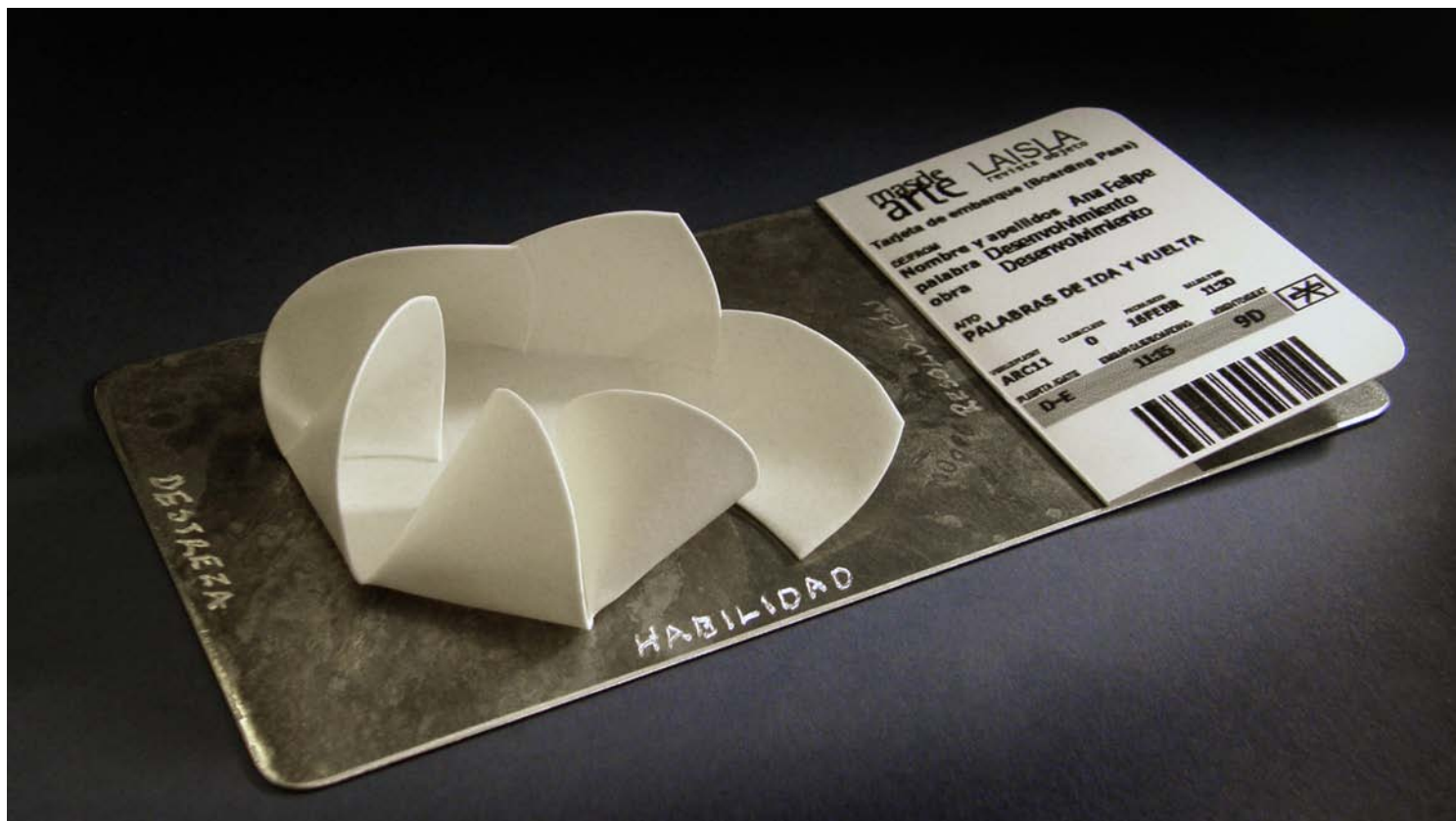

PALABRA ENVIADA POR MÓNICA ELISABET SOFÍA (TRELEW, CHUBUT – ARGENTINA)
AUTORA DE LA OBRA ANA FELIPE

masde
arte
.com

LAISLA
revista objeto

PALABRAS DE IDA Y VUELTA

DESNUDA





masde arte **LAISLA**
revista objeto

Tarjeta de embarque (Boarding Pass)

DE/FROM
Nombre y apellidos M^a GEMMA VEGAS JIMÉNEZ
palabra DESNUDA
obra "ODALISCA CUALQUIERA"

A/TO
PALABRAS DE IDA Y VUELTA

VUELO/FLIGHT	CLASE/CLASS	FECHA/DATE	SALIDA/TIME
ARC11	0	16FEBR	11:30
PUERTA /GATE	EMBARQUE/BOARDING	ASIENTO/SEAT	
D-E	11:15	9D	



PALABRA ENVIADA POR MIGUEL JIMÉNEZ (SEVILLA)
AUTORA DE LA OBRA M^a GEMMA VEGAS JIMÉNEZ

masde arte **LAISLA**
.com revista objeto

PALABRAS DE IDA Y VUELTA

DEVENIR

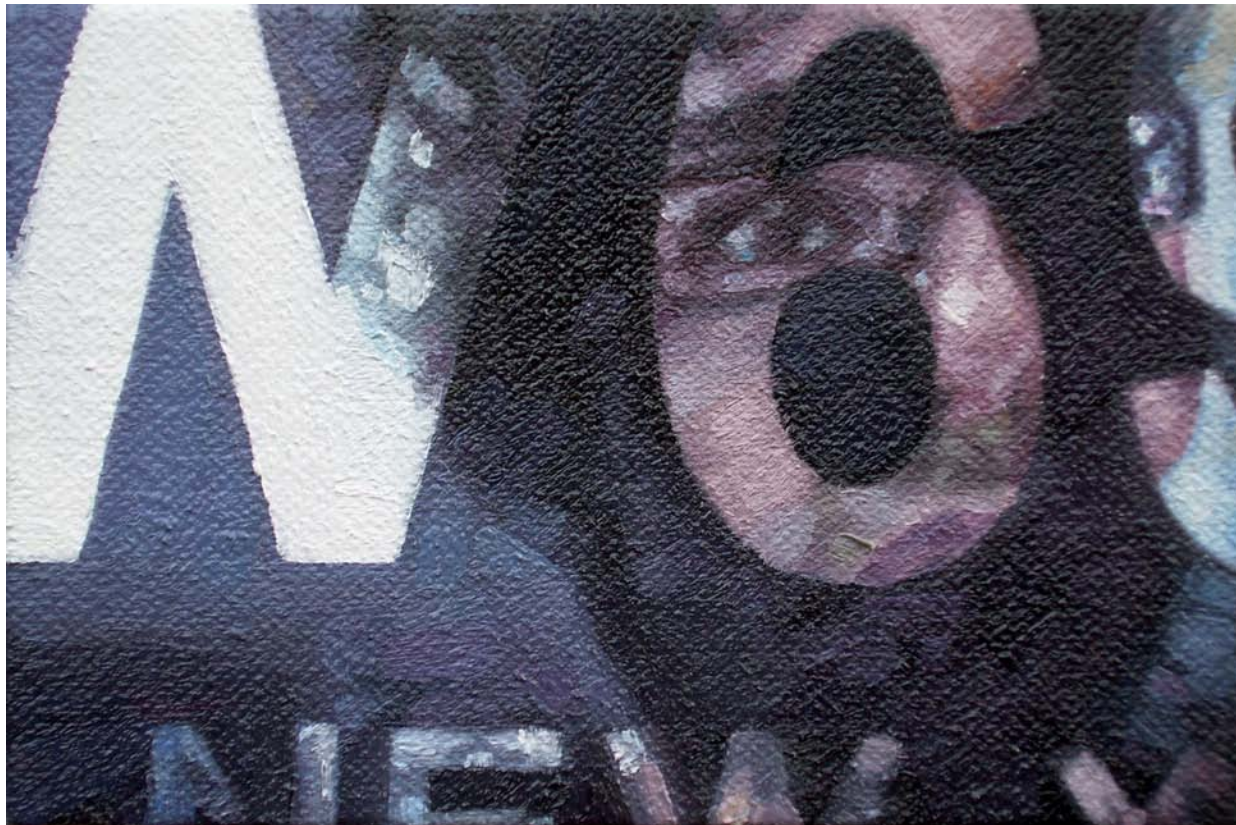

PALABRA ENVIADA POR PILAR DELGADO MESONERO (BARCELONA)
AUTOR DE LA OBRA JOAQUÍN ARTIME

masde
arte
.com

LAISLA
revista objeto

PALABRAS DE IDA Y VUELTA

DIÁFANO



PALABRA ENVIADA POR OLGA ANTICH (BARCELONA)
AUTOR DE LA OBRA GERARDO GARCÍA

masde
arte
.com

LAISLA
revista objeto

PALABRAS DE IDA Y VUELTA

EFÍMERO

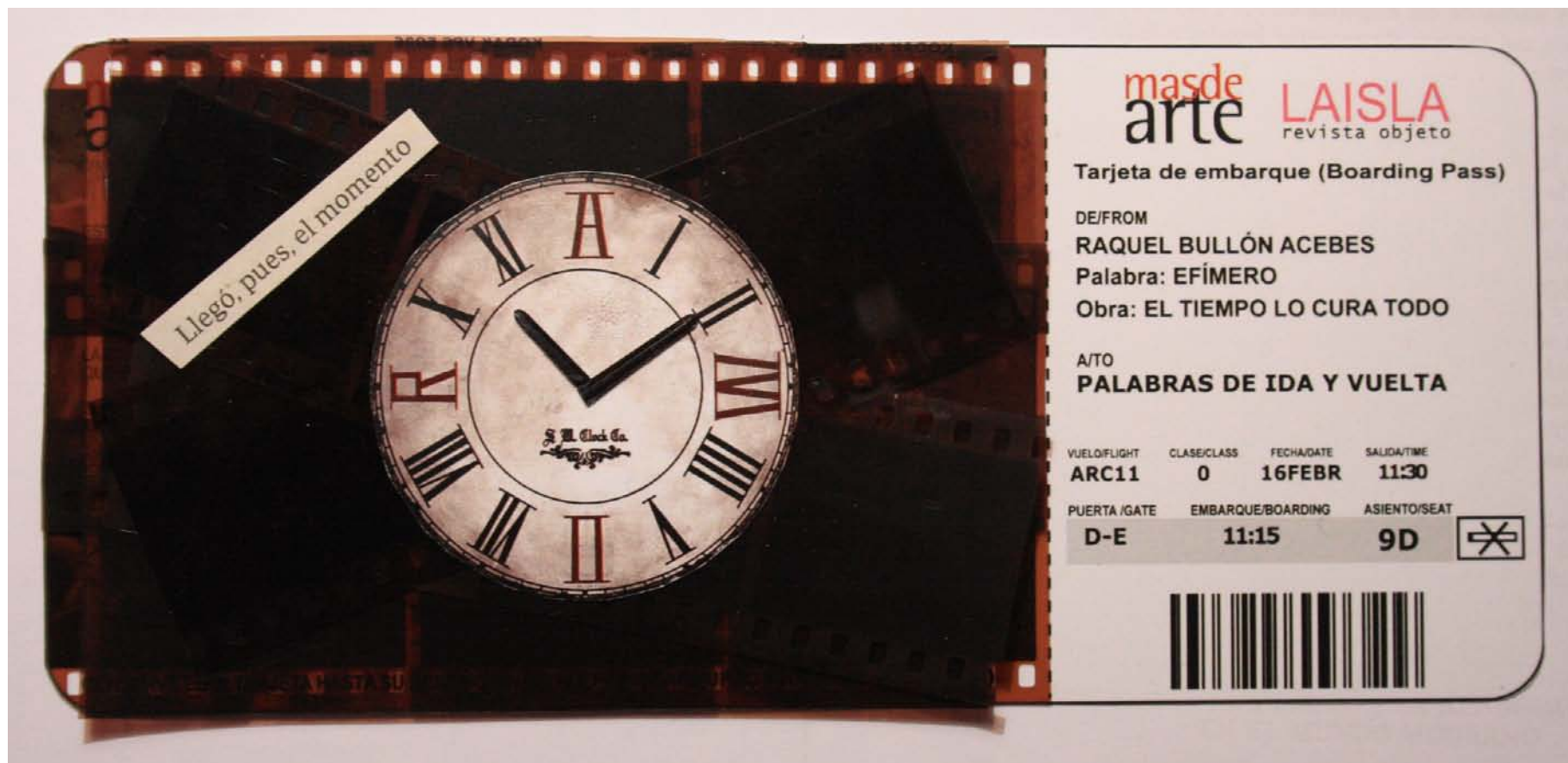

PALABRA ENVIADA POR SOLEDAD GENITTI (BAHÍA BLANCA, ARGENTINA)
AUTORA DE LA OBRA RAQUEL BULLÓN ACEBES

masde
arte .com LAISLA
revista objeto

PALABRAS DE IDA Y VUELTA

ENREDADERA

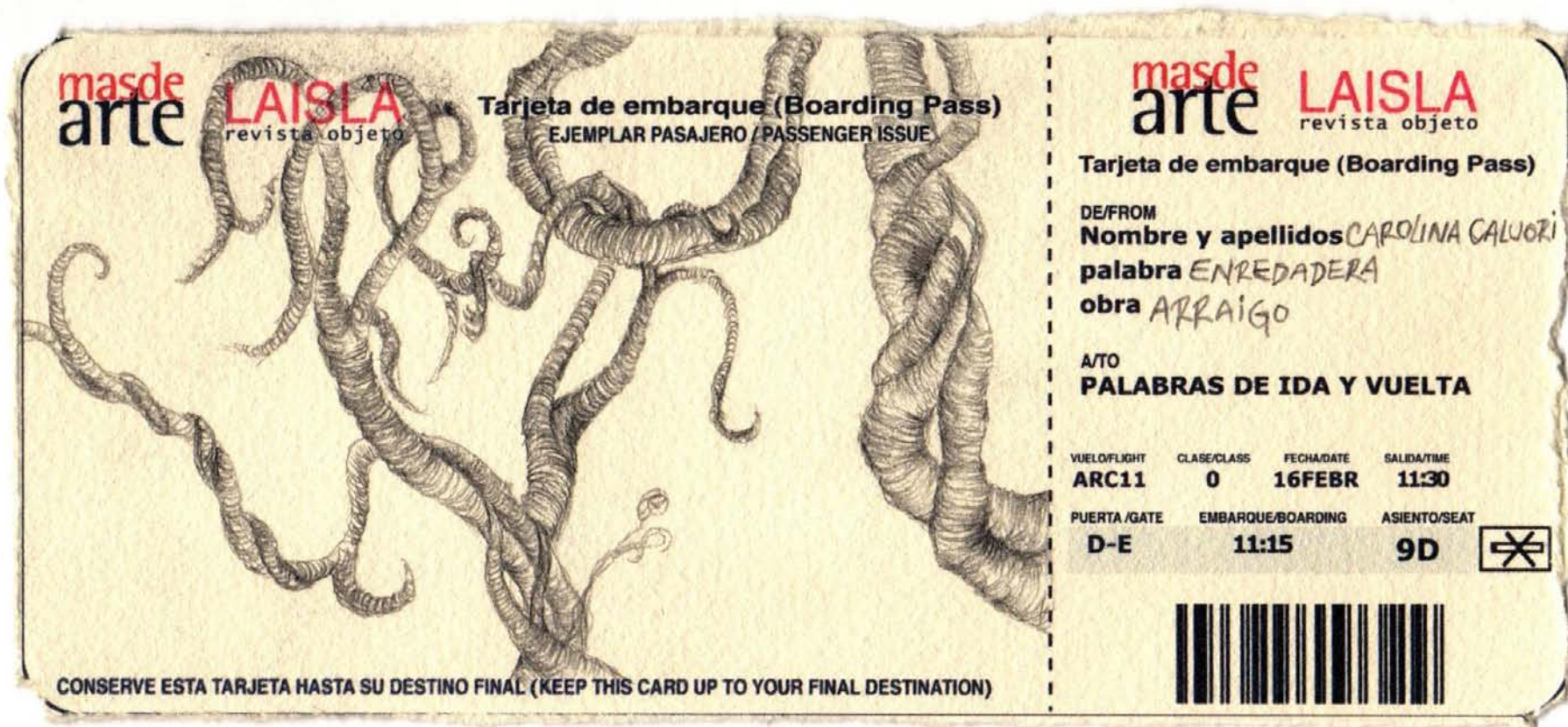

PALABRA ENVIADA POR CHRISTIAN PERAZZONE (LAS PALAMAS DE GRAN CANARIA)
AUTORA DE LA OBRA CAROLINA CALUORI

masde arte
.com **LAISLA**
revista objeto

PALABRAS DE IDA Y VUELTA

ENSIMISMADO

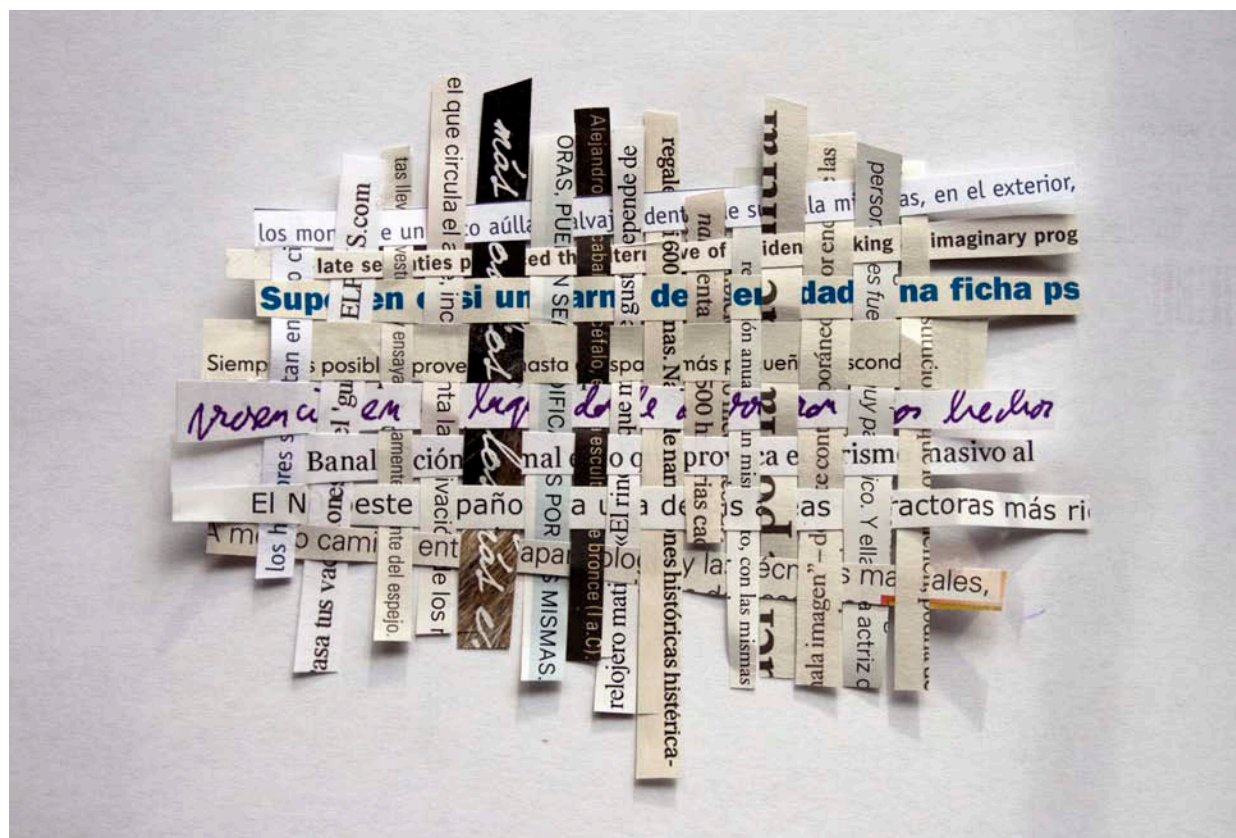

PALABRA ENVIADA POR J. RAMÓN GARCÍA BASANTA (SANTIAGO DE COMPOSTELA)
AUTORA DE LA OBRA MARÍA CERDÁ ACEBRON

masde
arte
.com

LAISLA
revista objeto

PALABRAS DE IDA Y VUELTA

ENTRETIEMPO

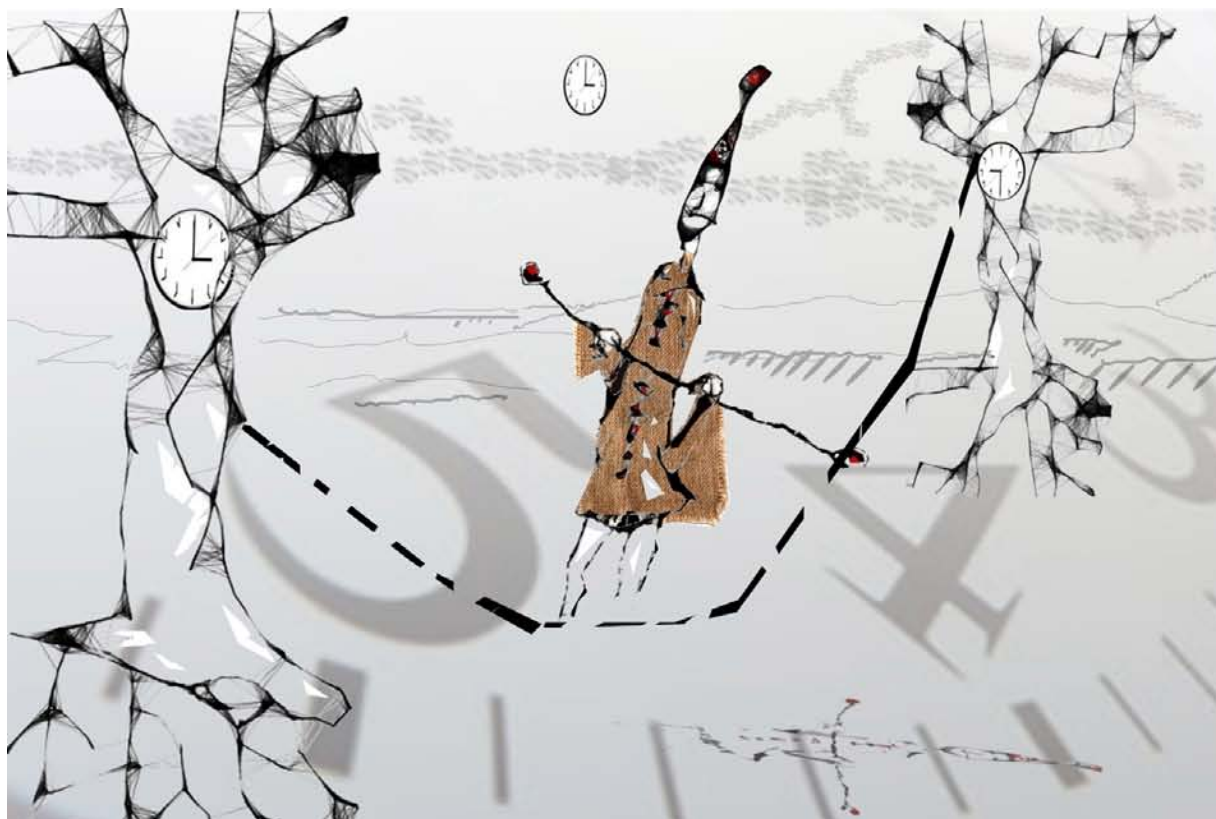

PALABRA ENVIADA POR EDUARDO VALIELA CASADO (MADRID)
AUTORA DE LA OBRA ALO PEDREGAL

masde
arte LAISLA
revista objeto

Tarjeta de embarque (Boarding Pass)

DE/FROM
Nombre y apellidos
palabra
obra

ATO
PALABRAS DE IDA Y VUELTA

VELO/FLIGHT	CLASE/CLASS	FECHA/DATE	SALIDA/TIME
ARC11	0	16 FEBR	11:30
PUERTA /GATE	EMBARQUE/BOARDING	A/SEÑO/SEAT	
D-E	11:15	9D	



masde
arte .com LAISLA
revista objeto

PALABRAS DE IDA Y VUELTA

ENTREVISTO



PALABRA ENVIADA POR JORGELINA GIMÉNEZ (ROSARIO, ARGENTINA)
AUTORA DE LA OBRA ROSA VÁZQUEZ

masde
arte **LAISLA**
revista objeto

Tarjeta de embarque (Boarding Pass)

DE/FROM
Nombre y apellidos
palabra
obra

A/TO
PALABRAS DE IDA Y VUELTA

WORLDWIDE	CLASS/CLASS	PACKAGE	DEPARTURE
ARC11	0	16FEBR	11:30
PUERTA/GATE	EMBARQUE/BOARDING	ASIENTO/SEAT	
D-E	11:15	9D	



masde
arte **LAISLA**
.com revista objeto

PALABRAS DE IDA Y VUELTA

ENTROPIAESTÉTICA

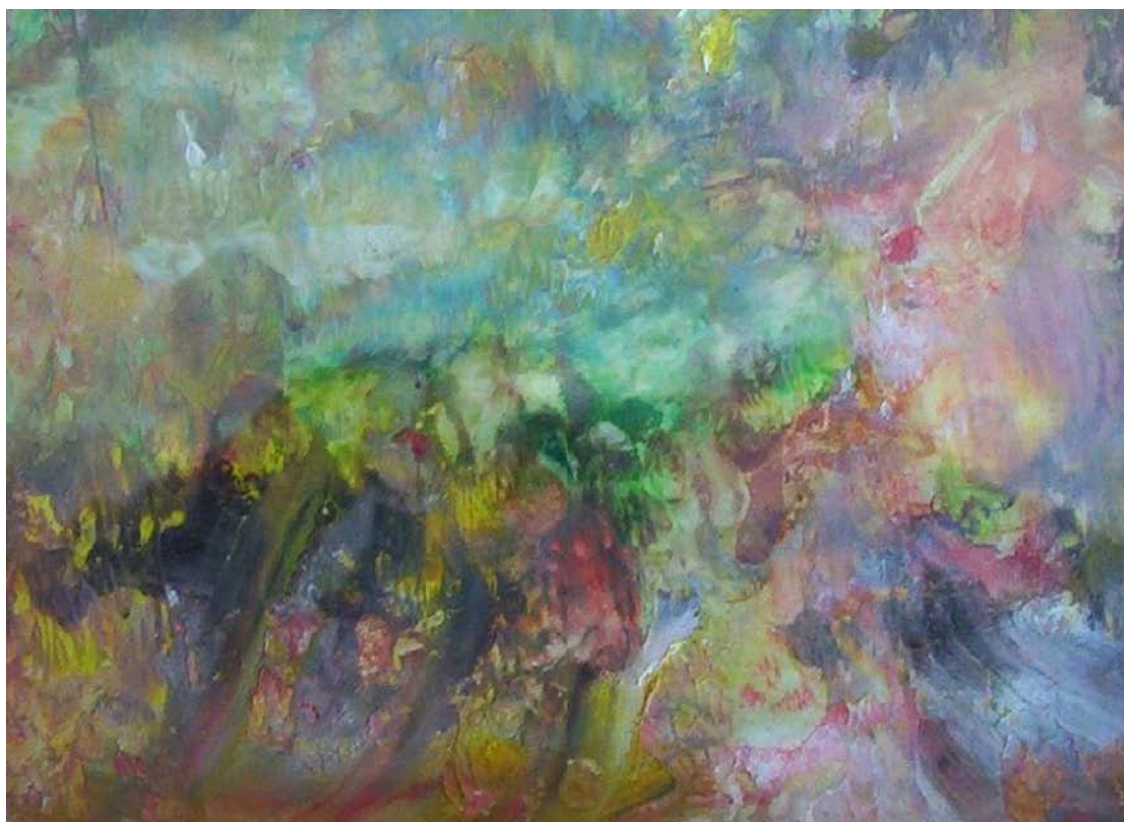

masde arte **LAISLA**
revista objeto

Tarjeta de embarque (Boarding Pass)

DE/FROM
Mercedes Ballester Canales
ENTROPIAESTETICA
Técnica: cera sobre papel
12 x 8 cm
año de realización: 2010

A/TO Lourdes Lesarry
PALABRAS DE IDA Y VUELTA

VUELO/FLIGHT	CLASE/CLASS	FECHA/DATE	SALIDA/TIME
ARC11	0	16FEBR	11:30
PUERTA /GATE	EMBARQUE/BOARDING	ASIENTO/SEAT	
D-E	11:15	9D	



PALABRA ENVIADA POR LOURDES LESARRY (PUENTE SAN MIGUEL, CANTABRIA)
AUTORA DE LA OBRA MERCEDES BALLESTER CANALES

EPHEMERAL



EPHEMERAL . LLORENÇ UGAS DUBREUIL . EFÍMERO .

PALABRA ENVIADA POR PATRICIA VEGA ARTIME (BARCELONA)
AUTOR DE LA OBRA LLORENÇ UGAS DUBREUIL

masde
arte
.com

LAISLA
revi sta obj et o

PALABRAS DE IDA Y VUELTA

ESCRÚPULO

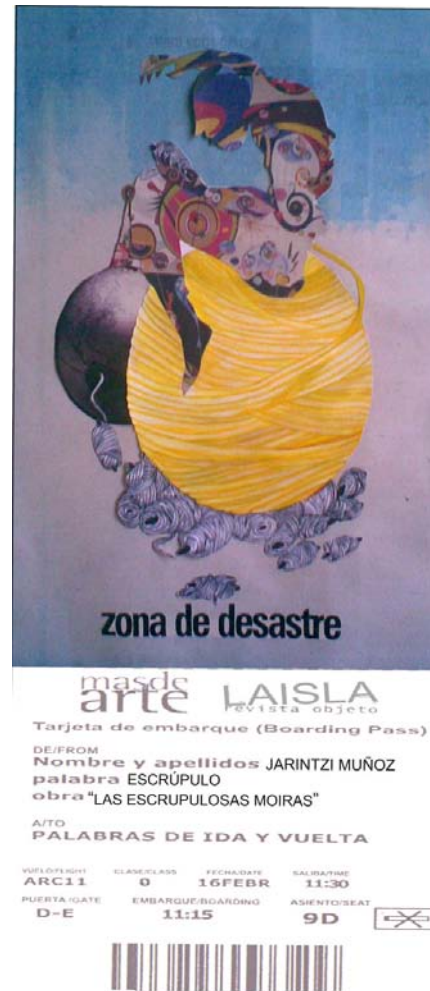

PALABRA ENVIADA POR MARÍA INÉS QUIROGA (MADRID)
AUTOR DE LA OBRA JARINTZI MUÑOZ CALDERÓN

masde
arte .com LAISLA
revista objeto

PALABRAS DE IDA Y VUELTA

ESPERANZA

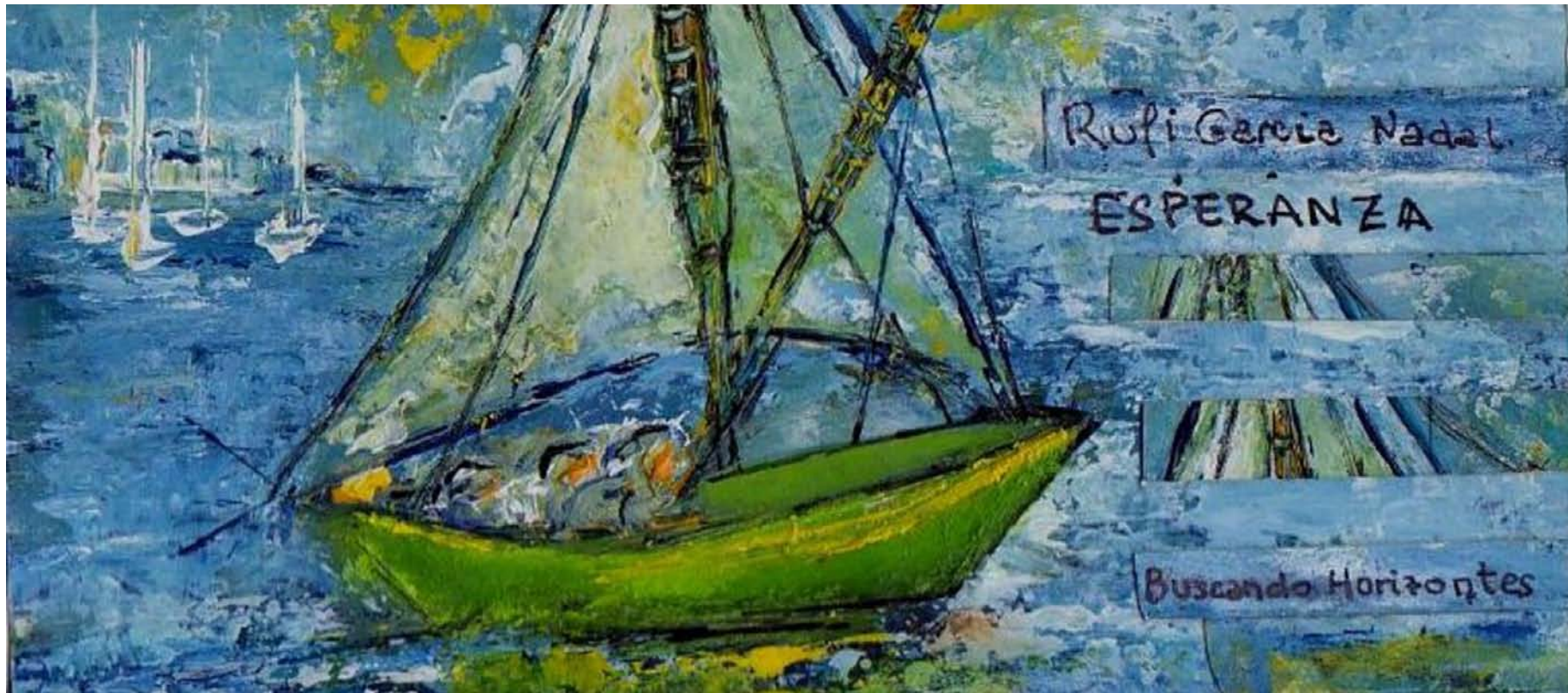

PALABRA ENVIADA POR ALEXIS POMARES (SANTA CRUZ DE TENERIFE)
AUTOR DE LA OBRA RUFÍ GARCÍA NADAL

masde
arte .com LAISLA
revista objeto

PALABRAS DE IDA Y VUELTA

ESPONTANEIDAD

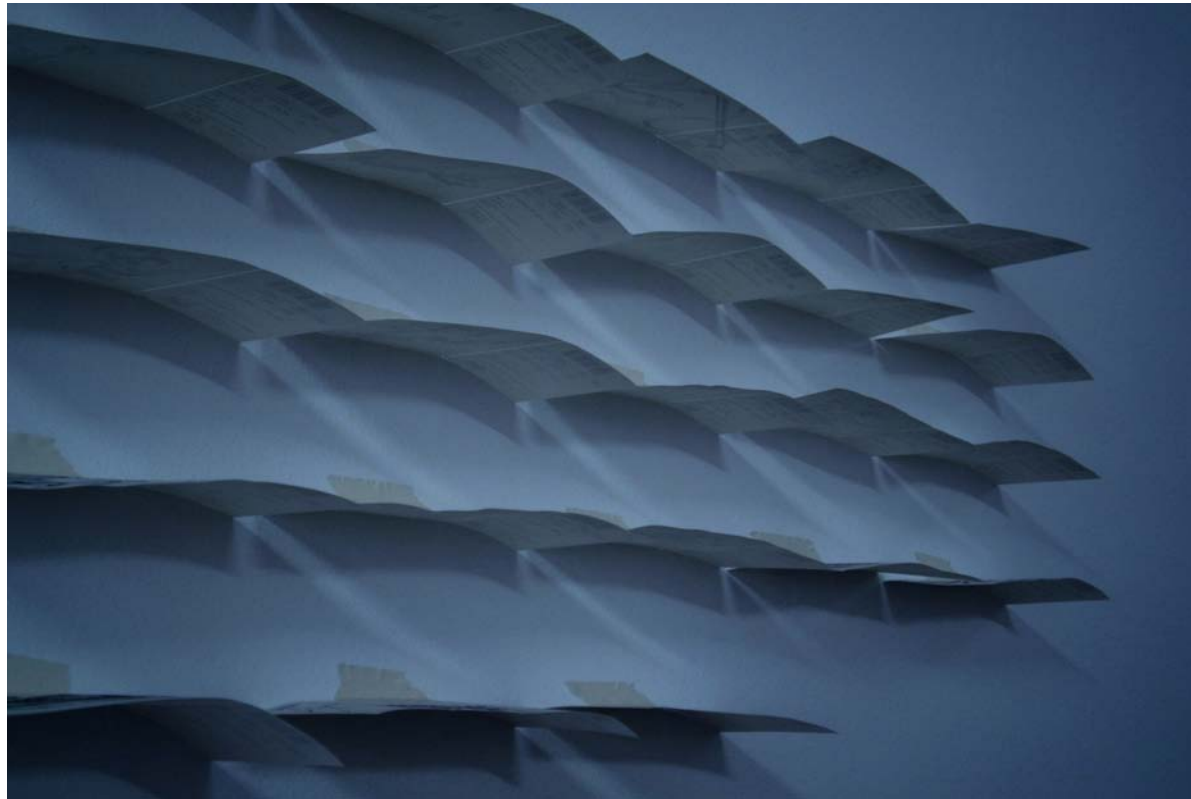

PALABRA ENVIADA POR ELISA MARÍA DE CASTRO GUTIÉRREZ (SESEÑA, TOLEDO)
AUTORA DE LA OBRA MARÍA EIRAS

masde
arte
.com

LAISLA
revista objeto

PALABRAS DE IDA Y VUELTA

ESPURNEJAR

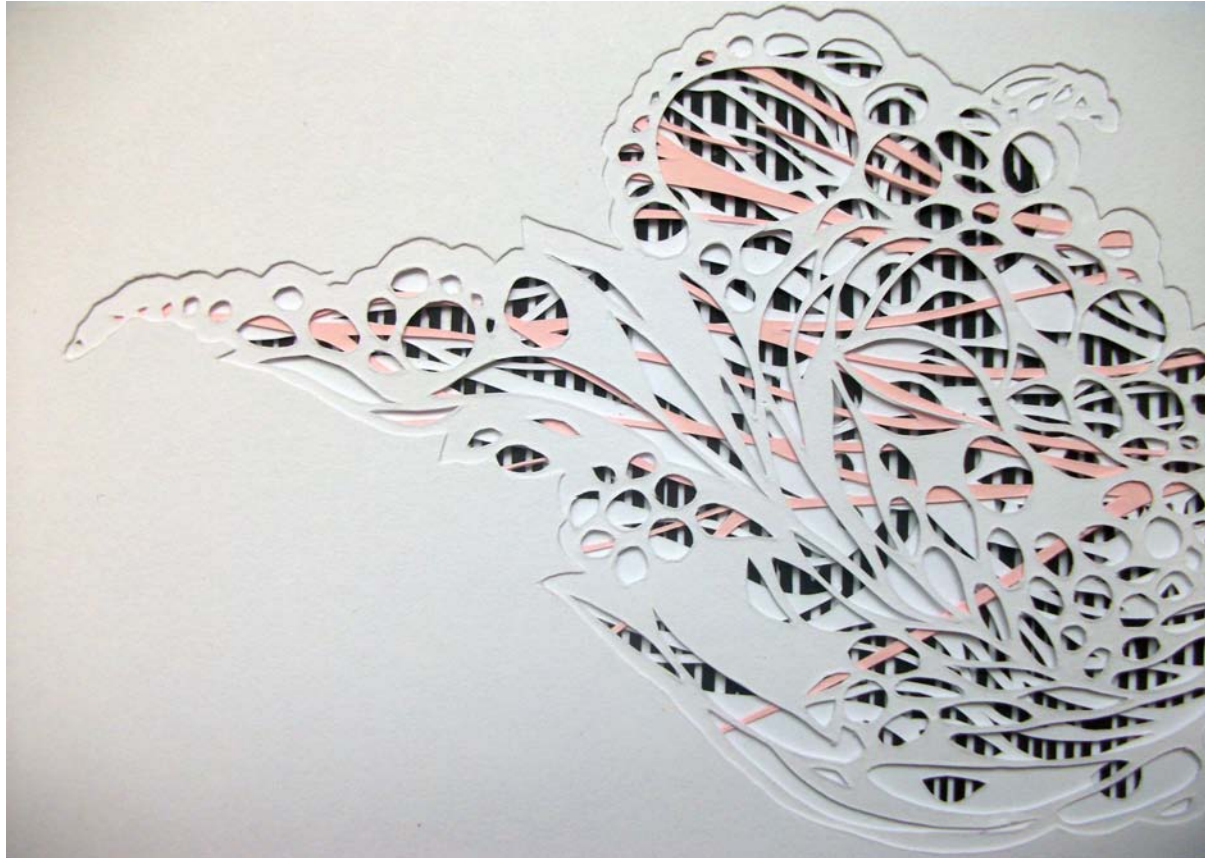

PALABRA ENVIADA POR CELIA ANTÚNEZ BORRÁS (BADALONA, BARCELONA)
AUTOR DE LA OBRA FERNANDO IVORRA BERENGUER

masde
arte
.com

LAISLA
revista objeto

PALABRAS DE IDA Y VUELTA

FAMILIA



masde arte LAISLA revista objeto

Tarjeta de embarque (Boarding Pass)

DE/FROM Aina Pastor
Nombre y apellidos

palabra Familia
obra

A/TO Fotografía pintada y bordada
PALABRAS DE IDA Y VUELTA

VUELO/FLIGHT	CLASE/CLASS	FECHA/DATE	SALIDA/TIME
ARC11	0	16FEBR	11:30
PUERTA /GATE	EMBARQUE/BOARDING	ASIENTO/SEAT	
D-E	11:15	9D	



PALABRA ENVIADA POR LILIANA MASSOCCO (BUENOS AIRES)
AUTORA DE LA OBRA AINA PASTOR

masde arte LAISLA .com revista objeto

PALABRAS DE IDA Y VUELTA

FUSIÓN



PALABRA ENVIADA POR GRETA BLYTHE (MADRID)
AUTORA DE LA OBRA ANA MARÍA CASANUEVA GONZÁLEZ

masde
arte .com LAISLA
revista objeto

PALABRAS DE IDA Y VUELTA

GRACIAS



PALABRA ENVIADA POR PATRICIA PÉREZ (OVIEDO)
AUTOR DE LA OBRA JUAN LÓPEZ

masde
arte
.com

LAISLA
revista objeto

PALABRAS DE IDA Y VUELTA

HALDA

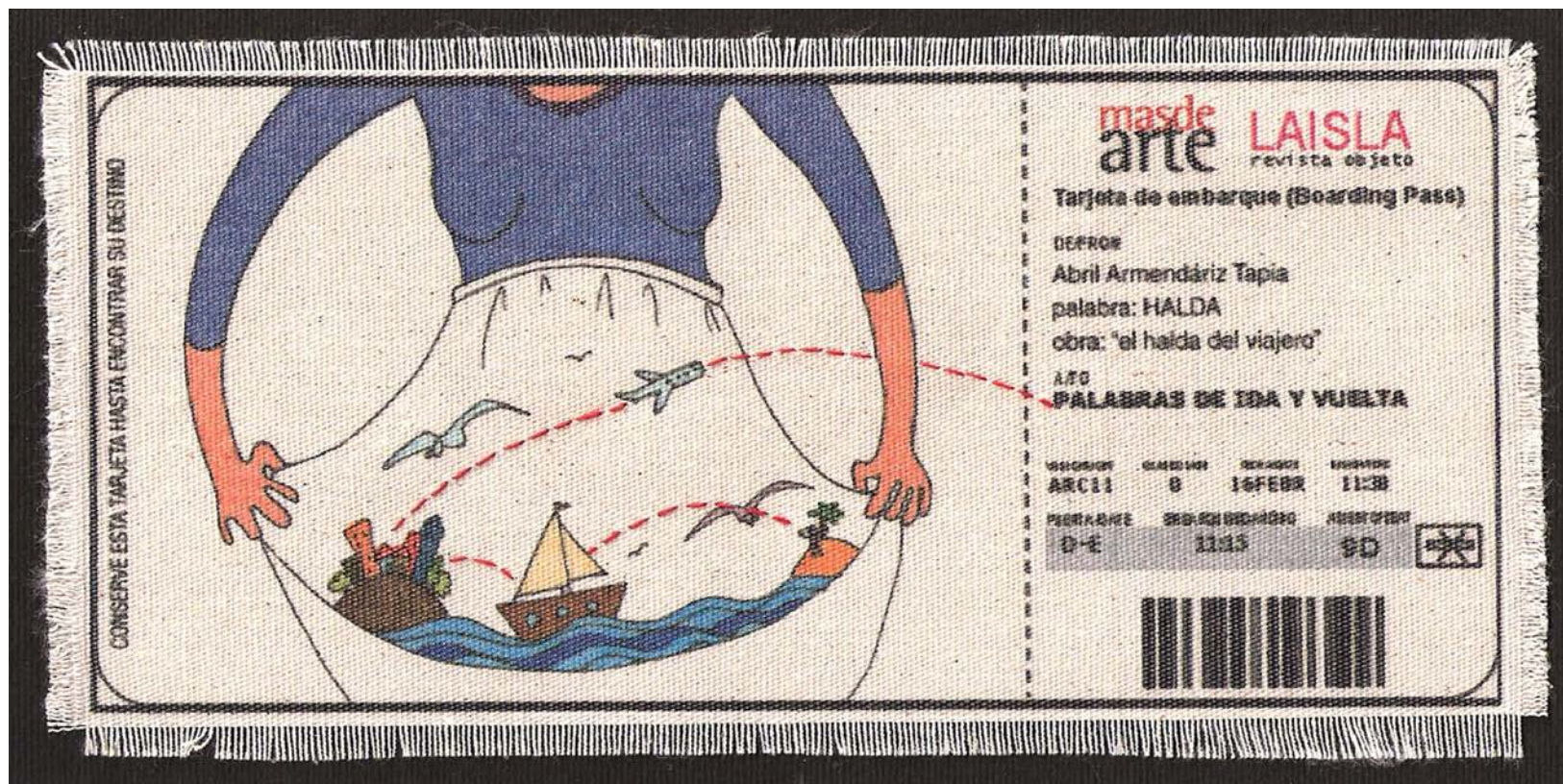

PALABRA ENVIADA POR VICENTE MORATILLA ANDRÉS (GUADALAJARA)
AUTORA DE LA OBRA ABRIL ARMENDÁRIZ TAPIA

masde
arte
.com

LAISLA
revista objeto

PALABRAS DE IDA Y VUELTA

HOJARASCA



masde arte LAISLA revista objeto

Tarjeta de embarque (Boarding Pass)
EJEMPLAR PASAJERO / PASSENGER ISSUE

masde arte LAISLA revista objeto

Tarjeta de embarque (Boarding Pass)

DE/FROM
Griselda Galetto
Nombre y apellidos
HOJARASCA
palabra
Quemar la hojarasca
obra

A/TO
PALABRAS DE IDA Y VUELTA

VUELO/FLIGHT	CLASE/CLASS	FECHA/DATE	SALIDA/TIME
ARC11	0	16FEBR	11:30
PUERTA /GATE	EMBARQUE/BOARDING	ASIENTO/SEAT	
D-E	11:15	9D 	



CONSERVE ESTA TARJETA HASTA SU DESTINO FINAL (KEEP THIS CARD UP TO YOUR FINAL DESTINATION)

PALABRA ENVIADA POR NATANAEL FALO ALQUEZAR (PALMA DE MALLORCA)
AUTORA DE LA OBRA GRISELDA GALETTO

masde arte LAISLA
.com revista objeto

PALABRAS DE IDA Y VUELTA

HORIZONTE



PALABRA ENVIADA POR CAMILO BARRENECHE (PEREIRA, COLOMBIA)
AUTORA DE LA OBRA MARETA ESPINOSA

masde
arte
.com

LAISLA
revista objeto

PALABRAS DE IDA Y VUELTA

HUELLA

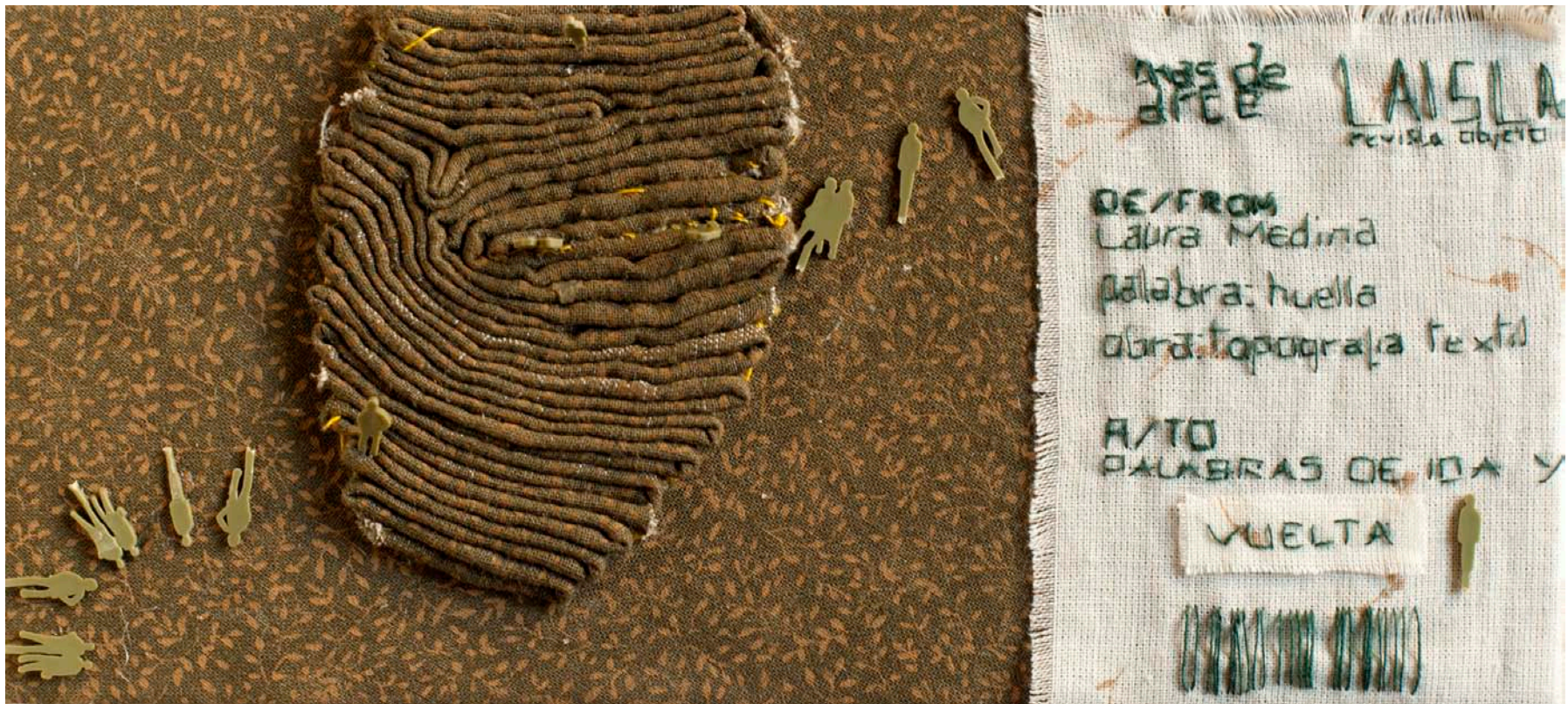

PALABRA ENVIADA POR SYLVIA LORCA PÉREZ (SANTA CRUZ DE TENERIFE)
AUTORA DE LA OBRA LAURA MEDINA SOLERA

masde
arte .com LAISLA
revista objeto

PALABRAS DE IDA Y VUELTA

HURCALYA



PALABRA ENVIADA POR MERCEDES SAYAGO CUBO (MOBESTERIO, BADAJOZ)
AUTOR DE LA OBRA ALAN GORODZINSKY KERIK

masde
arte .com LAISLA
revista objeto

PALABRAS DE IDA Y VUELTA

IKEBANA

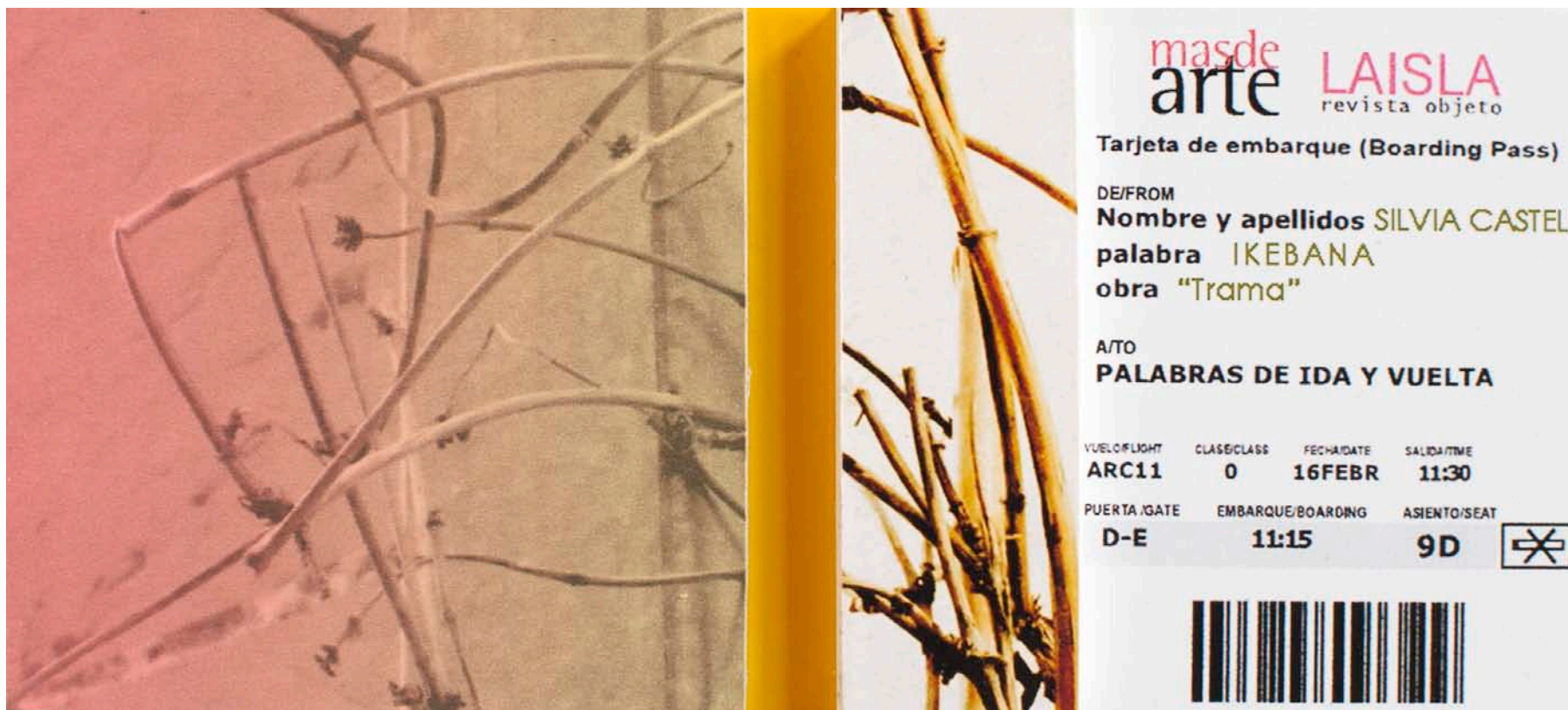

PALABRA ENVIADA POR MARTA BOMBÍN (BARAKALDO, BIZCAIA)
AUTORA DE LA OBRA SILVIA CASTELL

masde
arte .com LAISLA
revista objeto

PALABRAS DE IDA Y VUELTA

ILUSIÓN

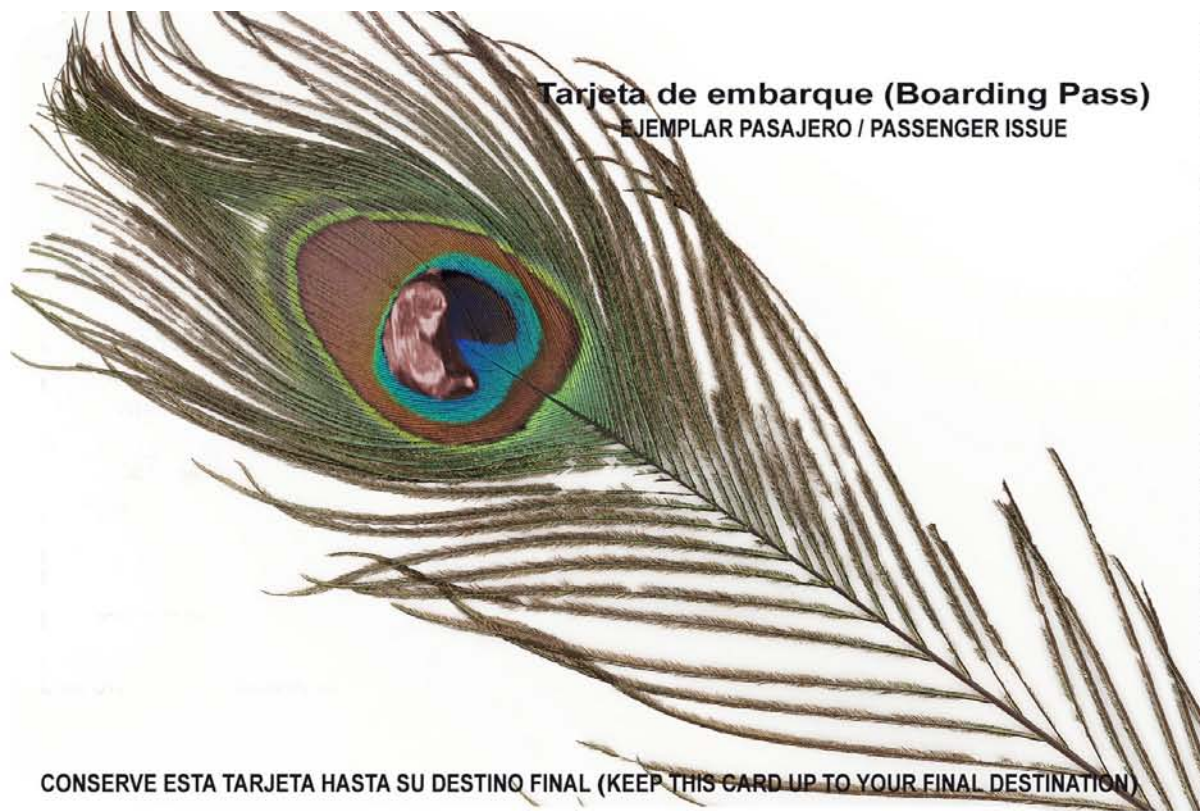

Tarjeta de embarque (Boarding Pass)
EJEMPLAR PASAJERO / PASSENGER ISSUE

CONSERVE ESTA TARJETA HASTA SU DESTINO FINAL (KEEP THIS CARD UP TO YOUR FINAL DESTINATION)

PALABRA ENVIADA POR SILVIA BLÁZQUEZ SÁNCHEZ (MADRID)
AUTORA DE LA OBRA LETICIA TROTTA

masde
arte LAISLA
revista objeto

Tarjeta de embarque (Boarding Pass)

DE/FROM

Nombre y apellidos Leticia Trotta

palabra Ilusión

obra Te llevo conmigo

A/TO

PALABRAS DE IDA Y VUELTA

VUELO/FLIGHT	CLASE/CLASS	FECHA/DATE	SALIDA/TIME
ARC11	0	16FEBR	11:30
PUERTA /GATE	EMBARQUE/BOARDING	ASIENTO/SEAT	
D-E	11:15	9D	



masde
arte .com LAISLA
revista objeto

PALABRAS DE IDA Y VUELTA

IMAGINACIÓN



PALABRA ENVIADA POR MÓNICA CASTELLANO (MADRID)
AUTORA DE LA OBRA LUCÍA GÓMEZ

masde
arte
.com

LAISLA
revista objeto

PALABRAS DE IDA Y VUELTA

INCLUSO



PALABRA ENVIADA POR MAR ALBERRUCHE RICO (MADRID)
AUTORA DE LA OBRA SILVIA MORNATI

masde arte .com LAISLA revista objeto

PALABRAS DE IDA Y VUELTA

INDECISIÓN



masde
arte LAISLA
revista objeto

Tarjeta de embarque (Boarding Pass)

DE/FROM
Mª Antonia Sanchez (Maru de Marbella)
palabra Indecisión
obra Mariposa en libertad
Grabado, 12x8cm.

ATO
PALABRAS DE IDA Y VUELTA

VERB/FLIGHT	CLASS/CLASS	FROM/DATE	TO/DATE
ARC11	0	16FEBR	11:30
PUERTA/GATE	EMBARQUE/BOARDING	ASIENTO/SEAT	
D-E	11:15	9D	



PALABRA ENVIADA POR ANTONIO LUIS LORCA (SANTA CRUZ DE TENERIFE)
AUTORA DE LA OBRA Mª ANTONIA SÁNCHEZ FERNÁNDEZ

masde
arte LAISLA
.com revista objeto

PALABRAS DE IDA Y VUELTA

INFANCIA



masde
arte LAISLA
revista objeto

Tarjeta de embarque (Boarding Pass)

DE/FROM

Christian Karis
Infancia
S/T

A/TO

PALABRAS DE IDA Y VUELTA

VUELO/FLIGHT	CLASE/CLASS	FECHA/DATE	SALIDA/TIME
ARC11	0	16FEBR	11:30
PUERTA /GATE	EMBARQUE/BOARDING	ASIENTO/SEAT	
D-E	11:15	9D	



PALABRA ENVIADA POR MERCHE TAZÓN PUENTE (SANTANDER)
AUTOR DE LA OBRA CHRISTIAN KARIS

masde
arte .com LAISLA
revista objeto

PALABRAS DE IDA Y VUELTA

INTERMEDIOS

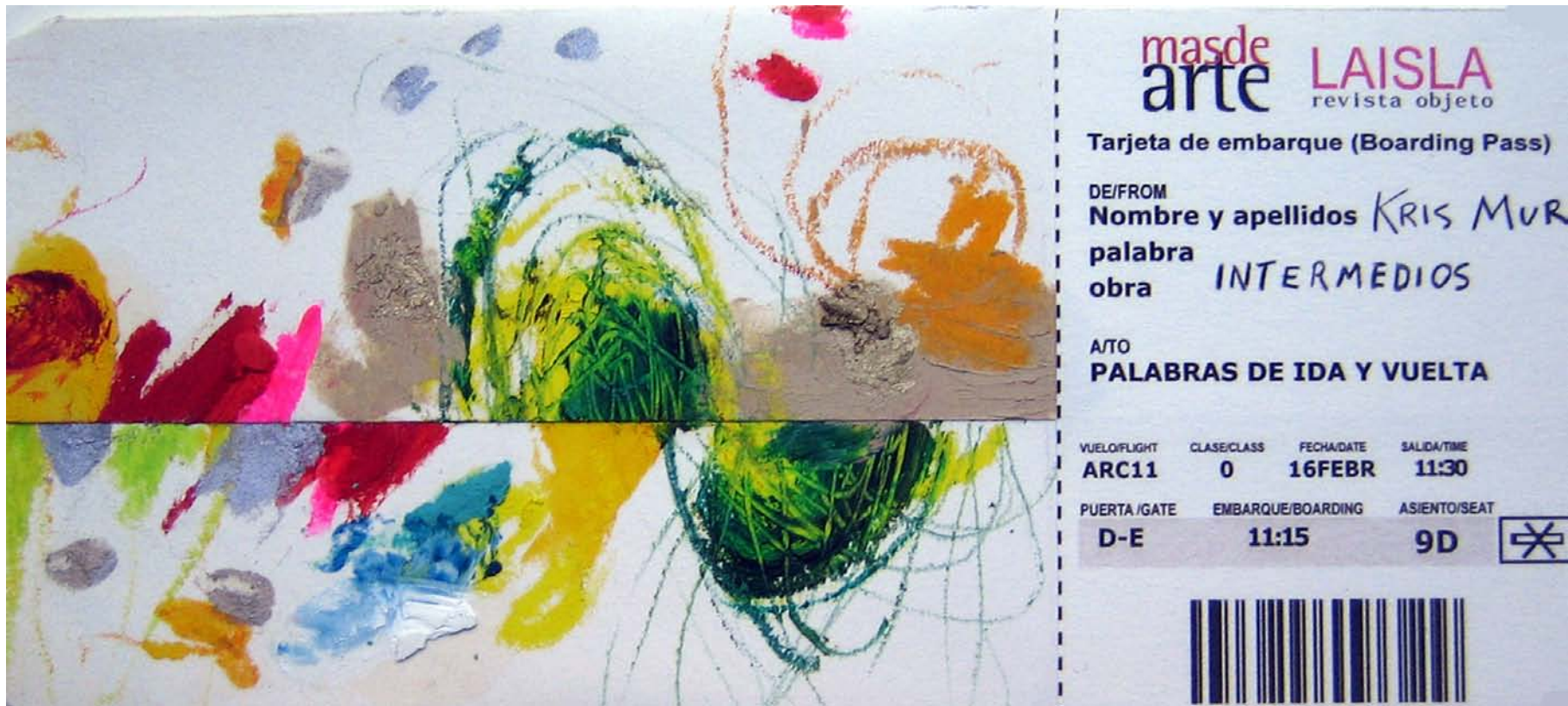

PALABRA ENVIADA POR TONI MESA (SAN CRISTÓBAL DE LA LAGUNA, TENERIFE)
AUTORA DE LA OBRA KRIS MUR

masde
arte .com LAISLA
revista objeto

PALABRAS DE IDA Y VUELTA

INUSUAL



PALABRA ENVIADA POR CONSOL ANTICH (BARCELONA)
AUTORA DE LA OBRA BELÉN JAÚREGUI

masde
arte .com LAISLA
revista objeto

PALABRAS DE IDA Y VUELTA

INVISIBLE



masde arte **LAISLA**
revista objeto

Tarjeta de embarque (Boarding Pass)

DE/FROM
Nombre y apellidos *Marisa González*
palabra *Invisible*
obra *Mundo ciego*

A/TO
PALABRAS DE IDA Y VUELTA

VUELO/FLIGHT	CLASE/CLASS	FECHA/DATE	SALIDA/TIME
ARC11	0	16FEBR	11:30
PUERTA /GATE	EMBARQUE/BOARDING	ASIENTO/SEAT	
D-E	11:15	9D	



PALABRA ENVIADA POR SILVIA CASTELL MORENO (ZARAGOZA)
AUTORA DE LA OBRA M^a LUISA GONZÁLEZ VICENT

masde arte **LAISLA**
.com revista objeto

PALABRAS DE IDA Y VUELTA

JADEANTE



PALABRA ENVIADA POR LUIS GONZÁLEZ SANTAMARÍA (BURGOS)
AUTOR DE LA OBRA FAUSTINO RAMIRO FORTEA

masde
arte .com

LAISLA
revista objeto

PALABRAS DE IDA Y VUELTA

JIJANTÁFORA



PALABRA ENVIADA POR INMACULADA CEBRIÁN (CALVARRASA DE ARRIBA)
AUTOR DE LA OBRA ÓSCAR VALERO SÁEZ

LABERINTO

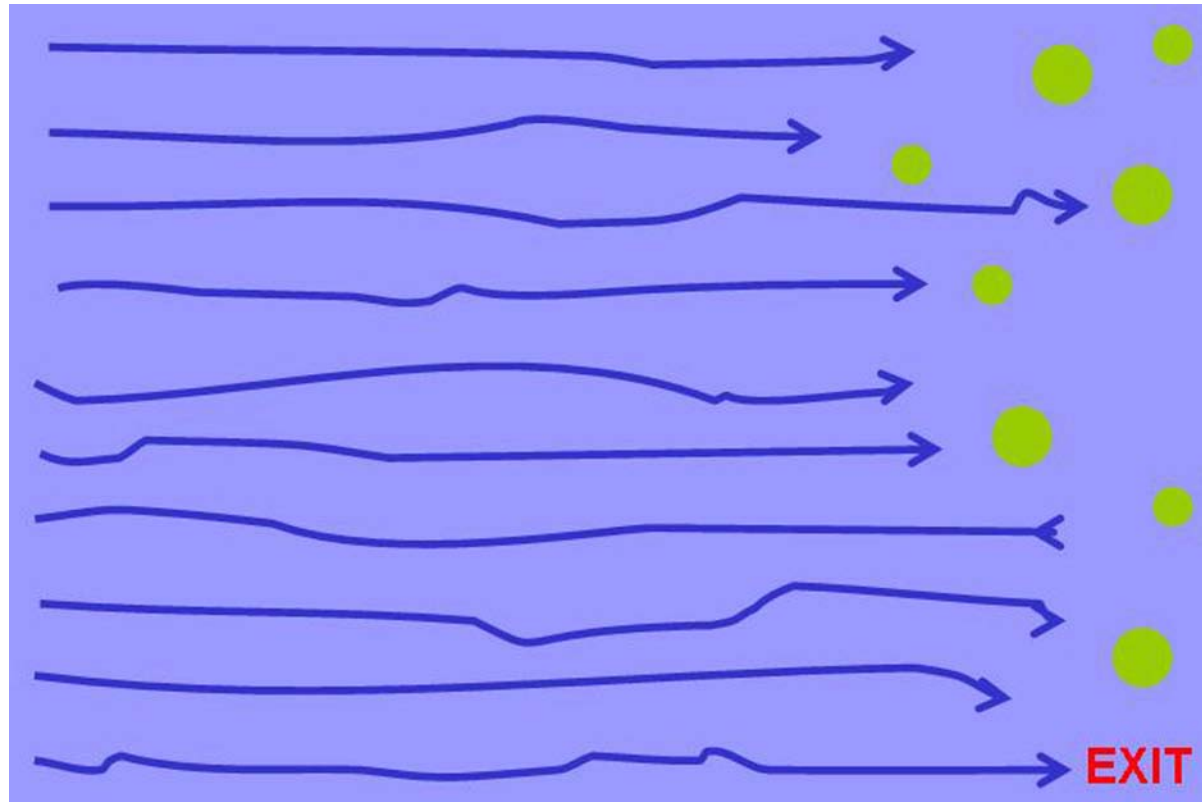

PALABRA ENVIADA POR MONTSERRAT GONZÁLEZ GARCÍA (SALAMANCA)
AUTORA DE LA OBRA DOLORES RODRÍGUEZ

masde
arte
.com

LAISLA
revista objeto

PALABRAS DE IDA Y VUELTA

LAMETAZO



PALABRA ENVIADA POR LAURA DEL BARRIO GARCÍA (SANTANDER)
AUTORA DE LA OBRA ELISA TORREIRA

masde arte .com LAISLA revista objeto

PALABRAS DE IDA Y VUELTA

LIBÉLULA



PALABRA ENVIADA POR MATILDE ROCA DE TOGORES (MADRID)
AUTOR DE LA OBRA XULIAN NAVA

masde
arte .com LAISLA
revista objeto

PALABRAS DE IDA Y VUELTA

LOCURA

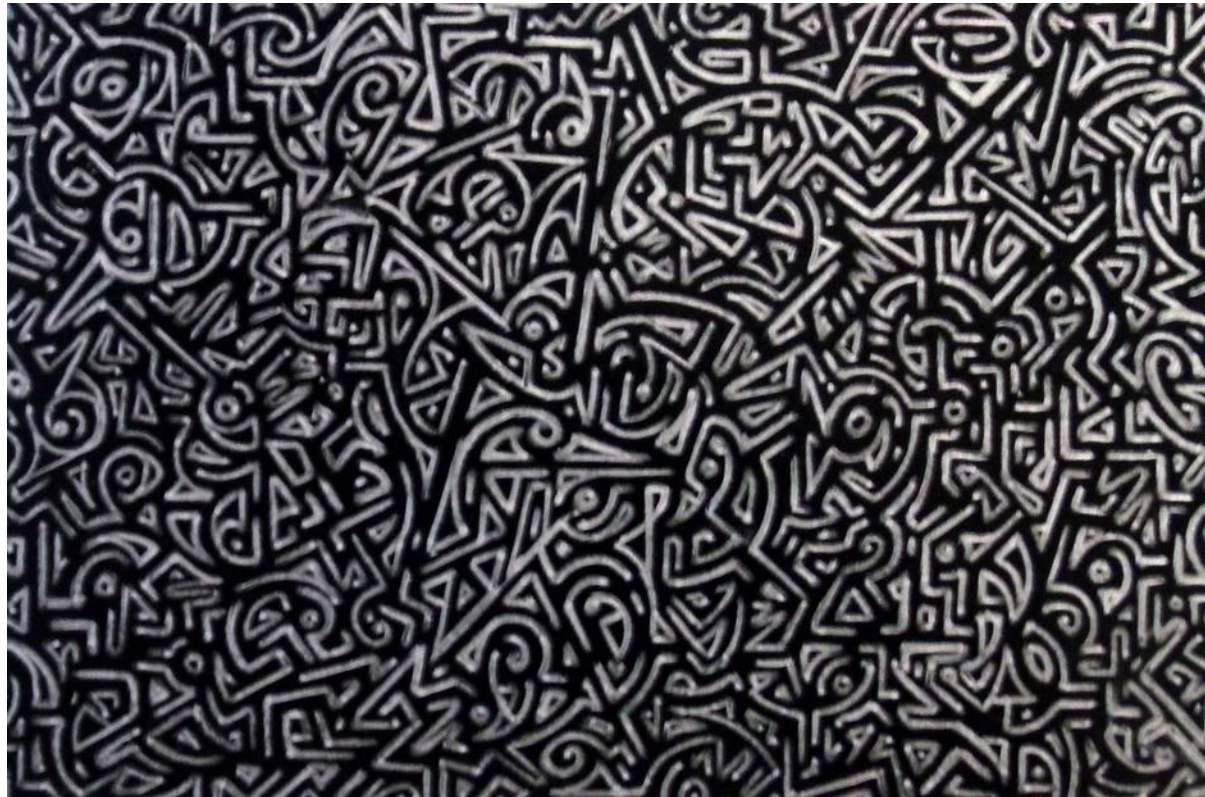

PALABRA ENVIADA POR DAVID MANJÓN BERNAL (PAMPLONA)
AUTOR DE LA OBRA JORGE PARADA MOROLLON

masde
arte .com LAISLA
revista objeto

PALABRAS DE IDA Y VUELTA

LOTERÍA



PALABRA ENVIADA POR SEBASTIÁN GARRIDO (LLEIDA)
AUTORA DE LA OBRA NEUS LOZANO CANALES

masde arte LAISLA .com revista objeto

PALABRAS DE IDA Y VUELTA

LUZ

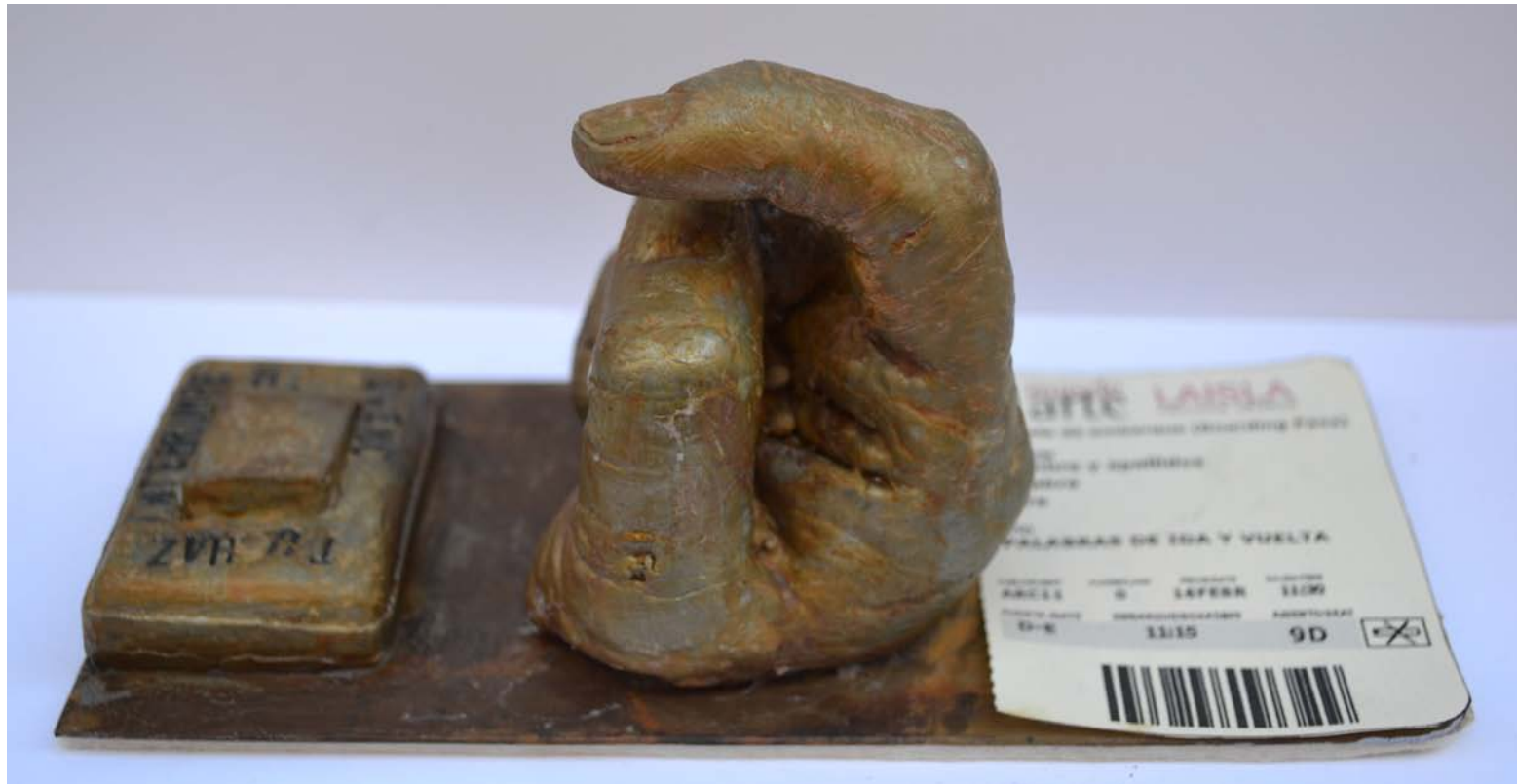

PALABRA ENVIADA POR MARÍA ROSA GARCÍA (SANTA CRUZ DE TENERIFE)
AUTORA DE LA OBRA ELSA SIERRA FARÍAS

masde
arte .com LAISLA
revista objeto

PALABRAS DE IDA Y VUELTA

MADRE



PALABRA ENVIADA POR MARÍA TERESA MARTÍNEZ (SANTANDER)
AUTORA DE LA OBRA ANABEL LORCA

masde arte .com LAISLA revista objeto

PALABRAS DE IDA Y VUELTA

MALETA



PALABRA ENVIADA POR NAAMA SARID (MADRID)
AUTOR DE LA OBRA SERGI QUIÑONERO ORTUÑO

masde
arte .com LAISLA
revista objeto

PALABRAS DE IDA Y VUELTA

MANDARINA

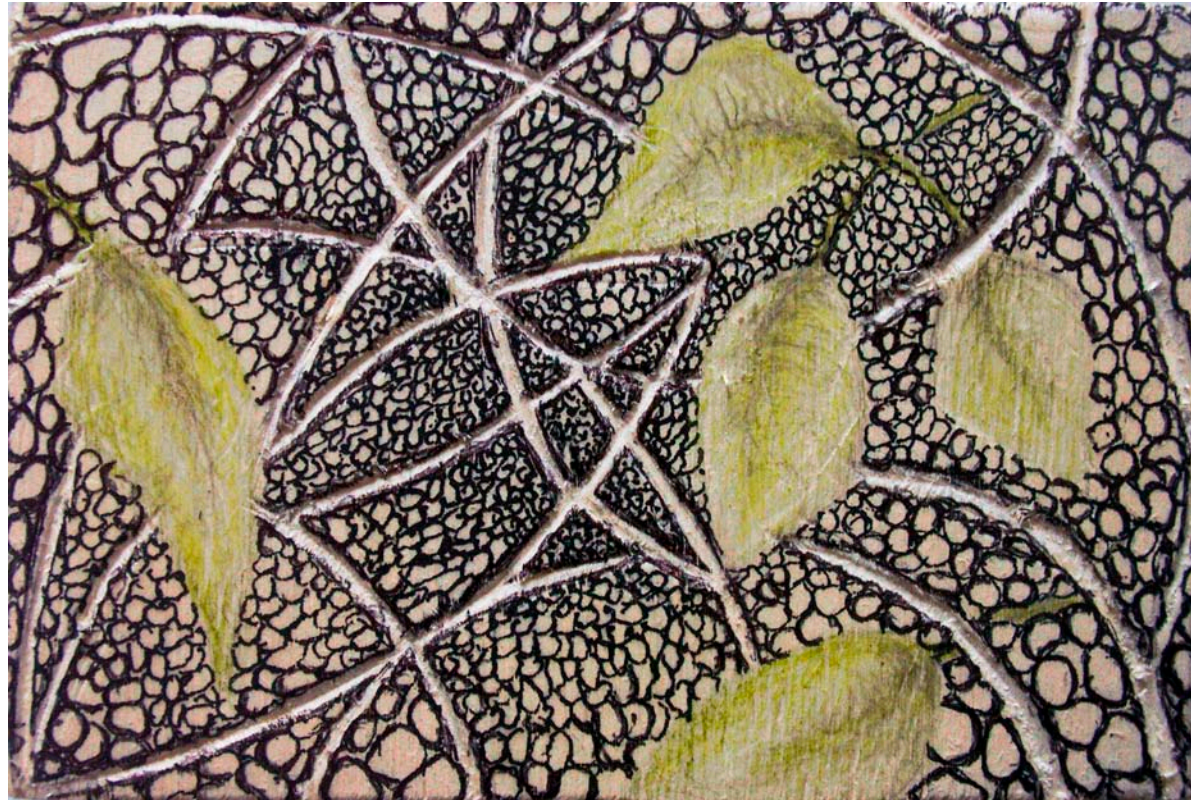

PALABRA ENVIADA POR MATILDA MARZO LÓPEZ (MADRID)
AUTORA DE LA OBRA ESTRELLA LUNA MUÑOZ

masde
arte
.com

LAISLA
revista objeto

PALABRAS DE IDA Y VUELTA

MAR

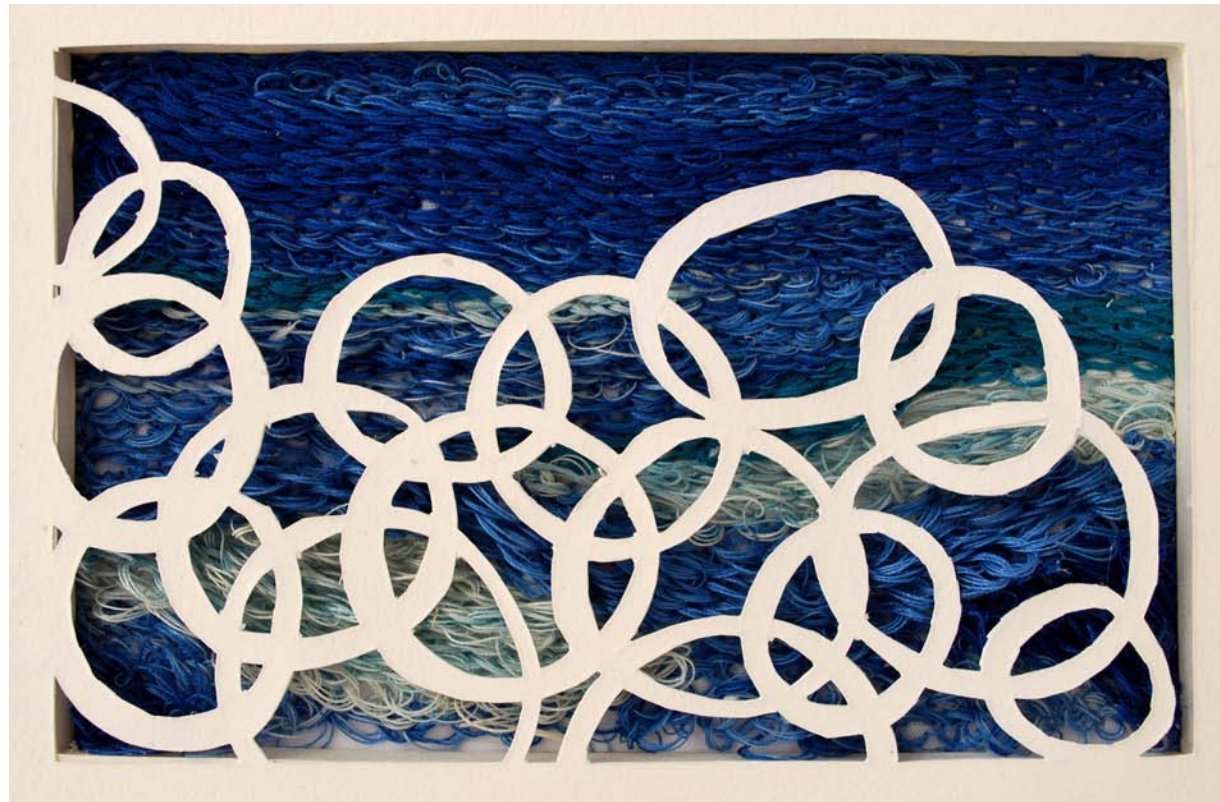

PALABRA ENVIADA POR PURIFICACIÓN GARCÍA (REINOSA, CANTABRIA)
AUTORA DE LA OBRA CARINA JUAN

masde
arte
.com

LAISLA
revista objeto

PALABRAS DE IDA Y VUELTA

MARAVILLAS



PALABRA ENVIADA POR ALICIA PALLARES ESCLAPEZ (VALENCIA)
AUTORA DE LA OBRA EDEL RZEPKA

masde
arte .com LAISLA
revista objeto

PALABRAS DE IDA Y VUELTA

MECANISMO



PALABRA ENVIADA POR MARTA GÓMEZ (MADRID)
AUTOR DE LA OBRA ANDRÉS DELGADO

masde
arte
.com

LAISLA
revista objeto

PALABRAS DE IDA Y VUELTA

MELANCOLÍA

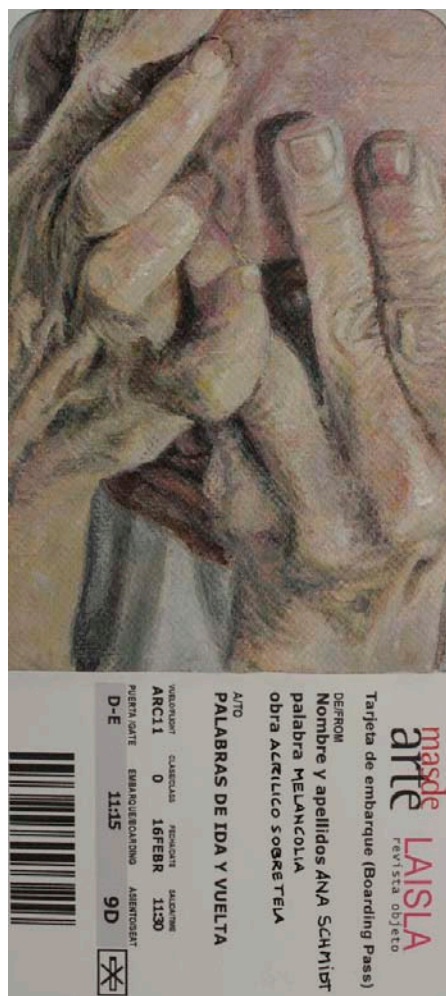

PALABRA ENVIADA POR PAULA BARRIOBERO (MADRID)
AUTORA DE LA OBRA ANA SCHMIDT SERRANO

masde arte .com LAISLA revista objeto

PALABRAS DE IDA Y VUELTA

MELANZANA



PALABRA ENVIADA POR ISABEL M^a BERROCAL SÁNCHEZ (SALAMANCA)
AUTORA DE LA OBRA M^a CRISTINA MORAL TURIEL

masde arte .com LAISLA revista objeto

PALABRAS DE IDA Y VUELTA

MIRARTE



PALABRA ENVIADA POR LORENA BENÉITEZ SORDO (SEVILLA)
AUTORA DE LA OBRA JULIA DE LUIS

masde
arte
.com

LAISLA
revista objeto

PALABRAS DE IDA Y VUELTA

MISCELÁNEA



PALABRA ENVIADA POR ALICIA ROLDÁN (MADRID)
AUTORA DE LA OBRA LUCILIA MORENO

masde arte LAISLA revista objeto

PALABRAS DE IDA Y VUELTA

MoMA



PALABRA ENVIADA POR M^a JOSÉ RUÍZ LÓPEZ (ES CASTELL, MENORCA)
AUTORA DE LA OBRA ISABEL COGOLLOS FERRER

masde
arte
.com

LAISLA
revi sta objeto

PALABRAS DE IDA Y VUELTA

MORDAZ

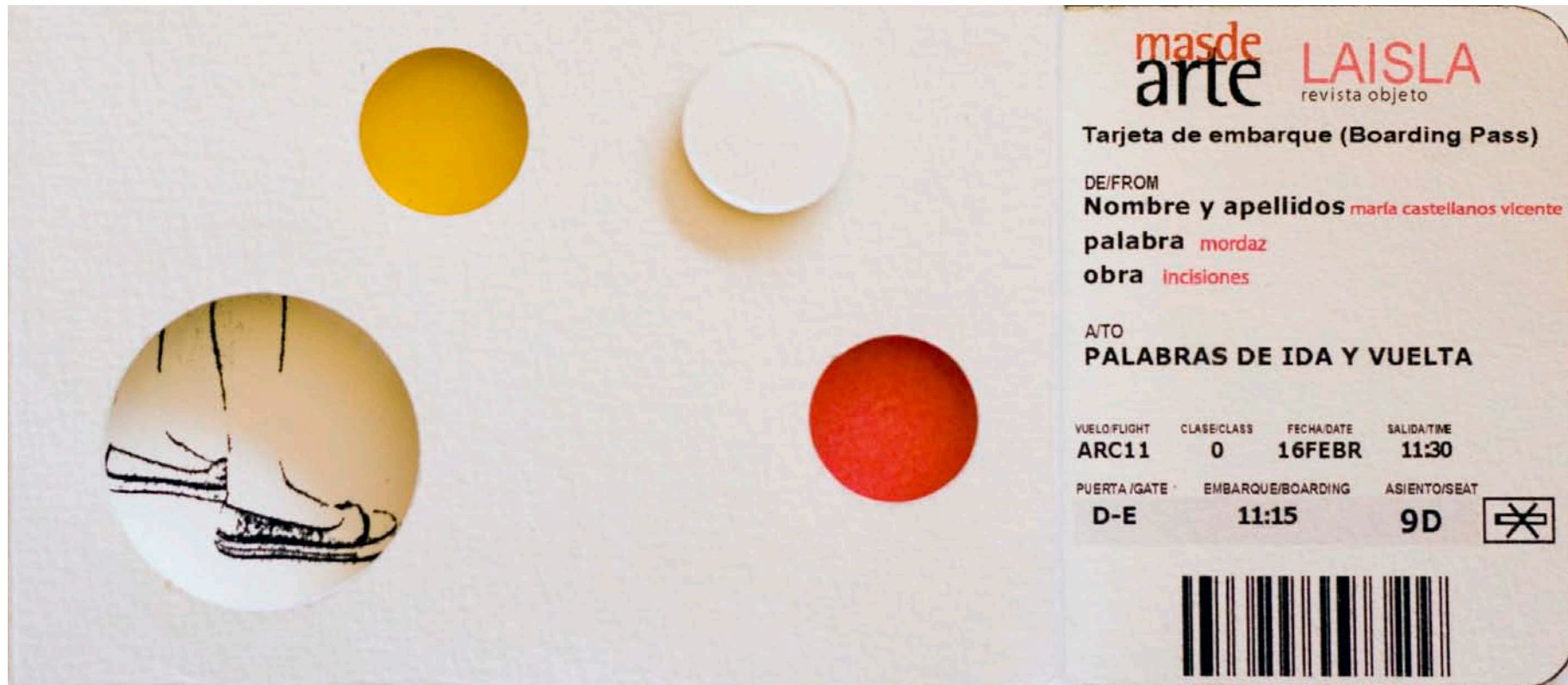

PALABRA ENVIADA POR JUAN CRUZ ROMERO (SAN SEBASTIÁN)
AUTORA DE LA OBRA MARÍA CASTELLANOS VICENTE

masde arte **LAISLA**
.com revista objeto

PALABRAS DE IDA Y VUELTA

MORRIÑA

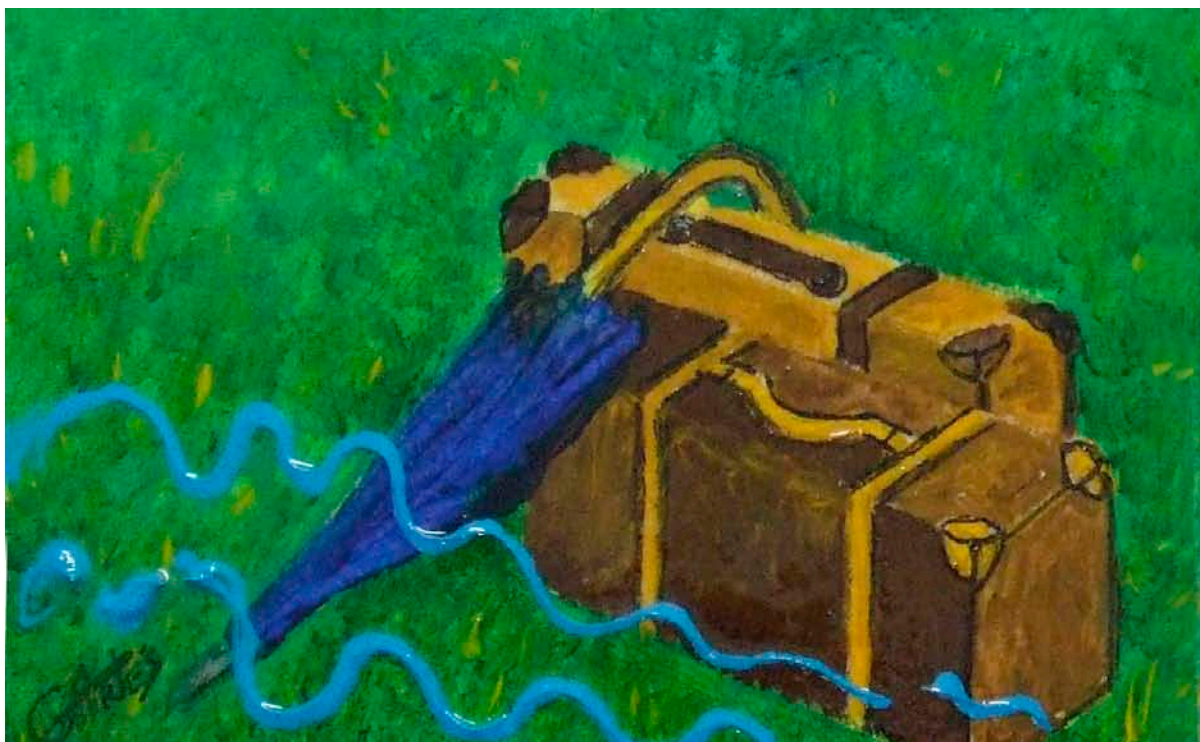

PALABRA ENVIADA POR F. JESSICA VÁZQUEZ GONZÁLEZ (A CORUÑA)
AUTORA DE LA OBRA GELES C. ARTÉS

masde arte LAISLA revista objeto

Tarjeta de embarque (Boarding Pass)

DE/FROM

AUTORA: GELES C. ARTÉS
PALABRA: MORRIÑA

TÍTULO OBRA:
AUSENCIAS ESPERADAS

A/TO:

PALABRAS DE IDA Y VUELTA

VUELO/FLIGHT	CLASE/CLASS	FECHA/DATE	SALIDA/TIME
ARC11	0	16FEBR	11:30

PUERTA /GATE	EMBARQUE/BOARDING	ASIENTO/SEAT
D-E	11:15	9D



masde arte LAISLA .com revista objeto

PALABRAS DE IDA Y VUELTA

NOSTALGIA



PALABRA ENVIADA POR AZUCENA IZQUIERDO TRIGUERO (BADALONA)
M^a EUGENIA MARTÍNEZ BERNAL (CABEZÓN DE LA SAL)
AUTORA DE LA OBRA SARA BIASU

masde
arte
.com

LAISLA
revista objeto

PALABRAS DE IDA Y VUELTA

NOSTÁLGICO

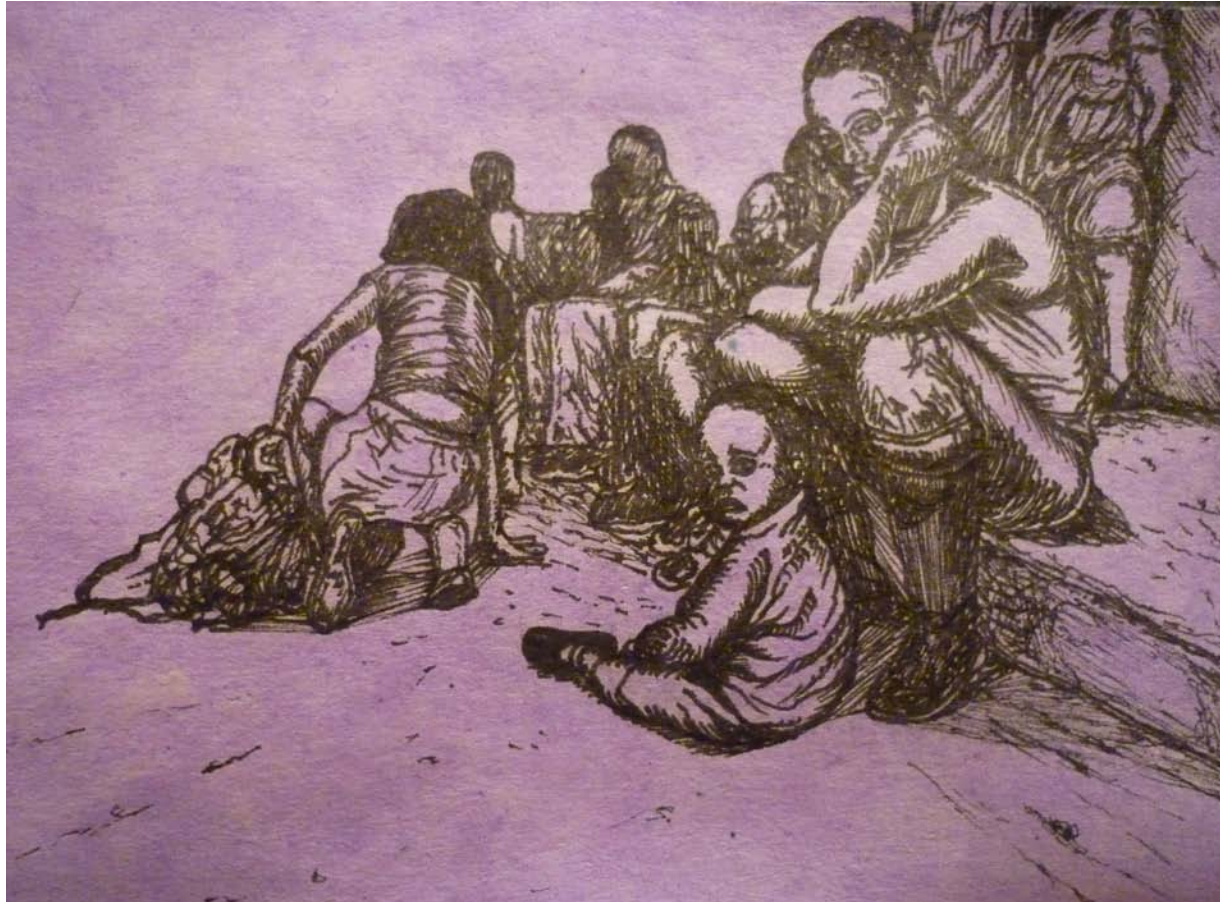

PALABRA ENVIADA POR MILAGROSA SANZ (MADRID)
AUTOR DE LA OBRA ALEJANDRO DANIEL ARELLANO

masde
arte
.com

LAISLA
revista objeto

PALABRAS DE IDA Y VUELTA

OCHO



PALABRA ENVIADA POR ANA DEL BARRIO GARCÍA (SANTANDER)
AUTORA DE LA OBRA ROSA CASELLAS

masde
arte .com LAISLA
revista objeto

PALABRAS DE IDA Y VUELTA

OMBLIGO

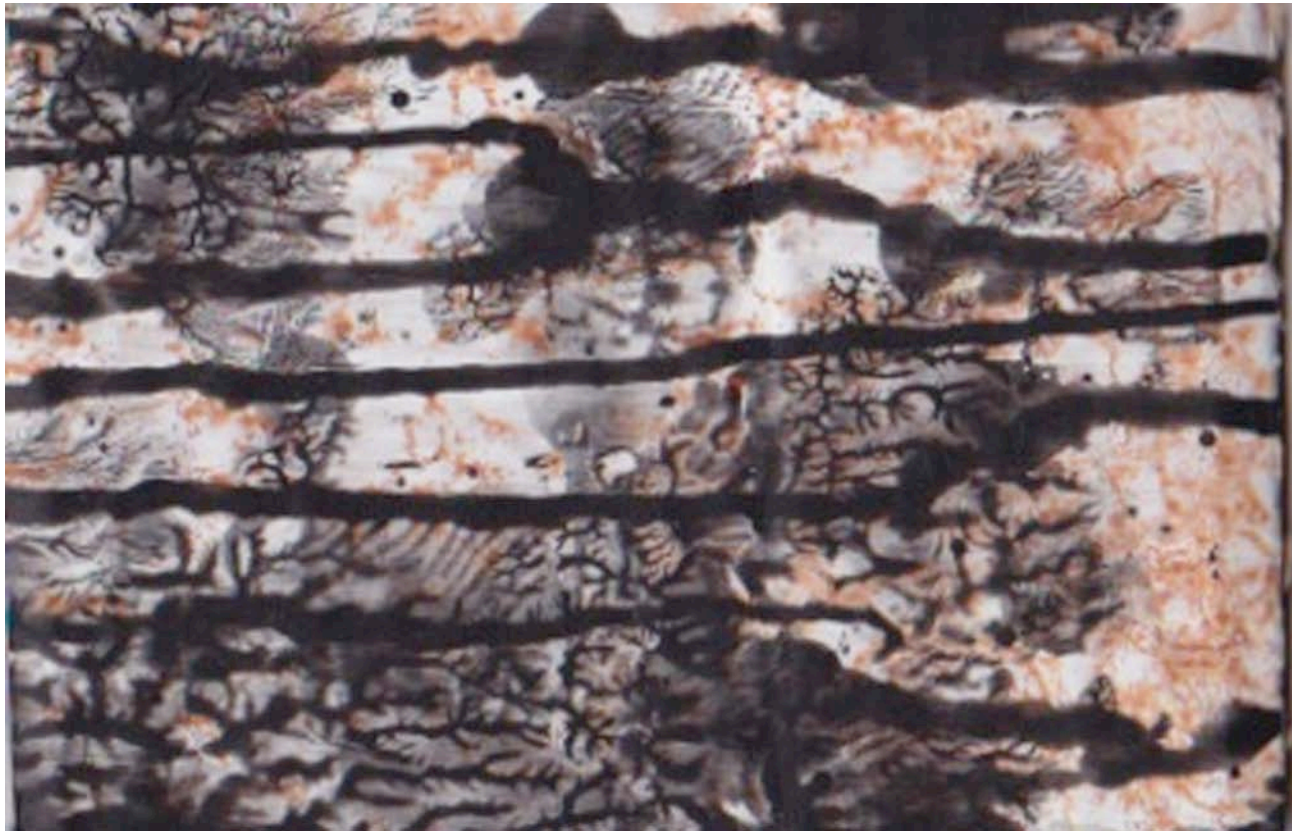

PALABRA ENVIADA POR ROSARIO ORJEDA (LIMA)
AUTORA DE LA OBRA AURORA ROMANO

masde
arte
.com

LAISLA
revista objeto

PALABRAS DE IDA Y VUELTA

PAZ



PALABRA ENVIADA POR ANTONIETA SACCHI (MENDOZA, ARGENTINA)
AUTOR DE LA OBRA ARMANDO ZULLO H.

masde
arte
.com

LAISLA
revista objeto

PALABRAS DE IDA Y VUELTA

QUILOMBO



PALABRA ENVIADA POR MARÍA PÉREZ BERNEDO (BILBAO)
AUTOR DE LA OBRA CONRADO RAFAEL MALETÁ

masde
arte LAISLA
revista objeto

Tarjeta de embarque (Boarding Pass)

DE/FROM conrado
Nombre y apellidos maletá
palabra Quilombo
obra QUILOMBO project (2)

A/TO
PALABRAS DE IDA Y VUELTA

VUELO/FLIGHT	CLASE/CLASS	FECHA/DATE	SALIDA/TIME
ARC11	0	16FEBR	11:30
PUERTA /GATE	EMBARQUE/BOARDING	ASIENTO/SEAT	
D-E	11:15	9D	



masde
arte LAISLA
.com revista objeto

PALABRAS DE IDA Y VUELTA

RADIOACTIVO



PALABRA ENVIADA POR JOSÉ JUAN SANMARTÍN (SANTA CRUZ DE TENERIFE)
AUTORA DE LA OBRA ANA ALONSO

masde
arte .com LAISLA
revista objeto

PALABRAS DE IDA Y VUELTA

RELÁMPAGO

Tarjeta de embarque (Boarding Pass)
EJEMPLAR PASAJERO / PASSENGER ISSUE

FUGAZ

*Deambula un pensamiento,
no se deja prender,
es una idea libre.*

*La memoria y las manos
la descuelgan de su rama de luz
como un pájaro que emigra hacia el futuro.*

CONSERVE ESTA TARJETA HASTA SU DESTINO FINAL (KEEP THIS CARD UP TO YOUR FINAL DESTINATION)

Tarjeta de embarque (Boarding Pass)

DE/FROM PABLO MARTÍN COBLE

palabra: RELÁMPAGO

obra: FUGAZ

A/TO

MARÍA RAMÍREZ MARTÍN

VUELO/FLIGHT	CLASE/CLASS	FECHA/DATE	SALIDA/TIME
ARC11	0	16FEBR	11:30

PUERTA /GATE	EMBARQUE/BOARDING	ASIENTO/SEAT
D-E	11:15	9D



PALABRA ENVIADA POR MARÍA RAMÍREZ MARTÍN (MIJARES, ÁVILA)
AUTOR DE LA OBRA PABLO MARTÍN COBLE

masde
arte .com LAISLA
revista objeto

PALABRAS DE IDA Y VUELTA

REPOSO

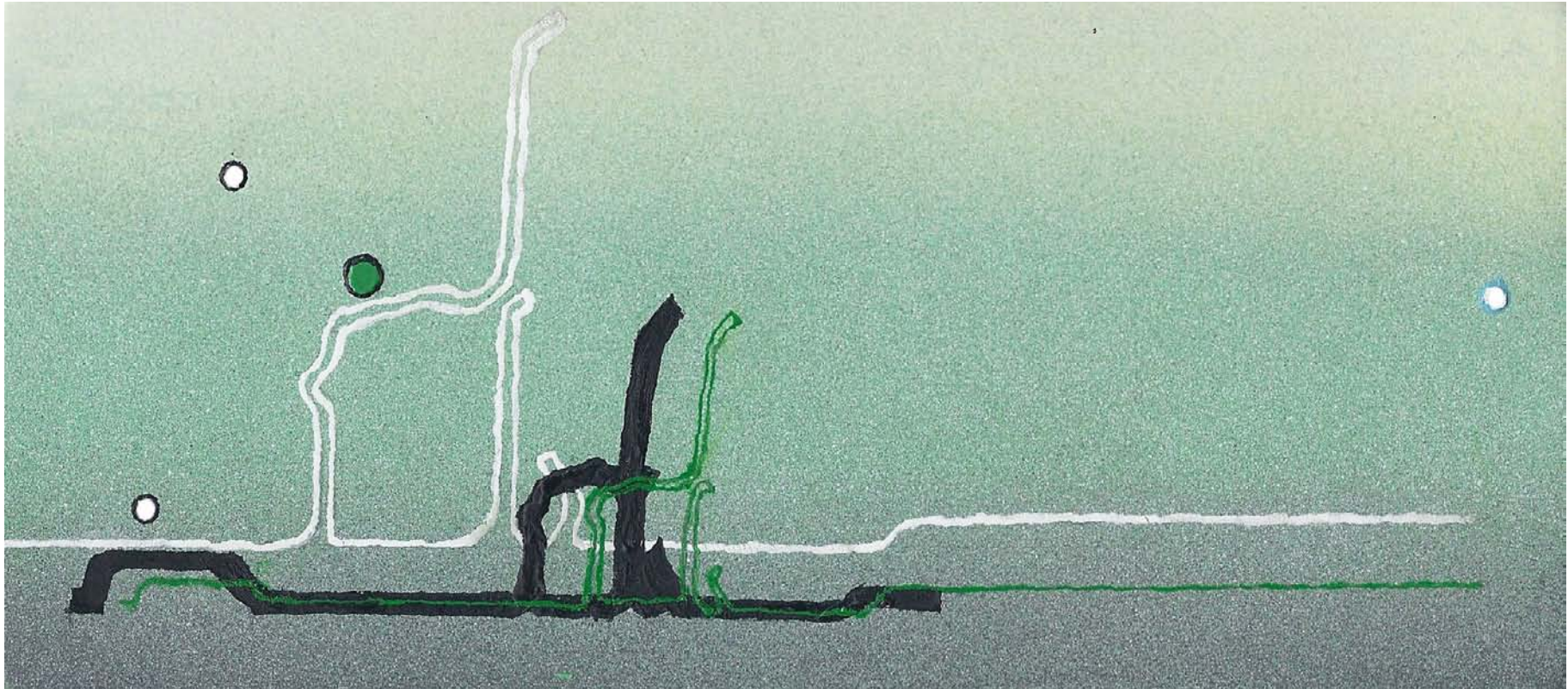

PALABRA ENVIADA POR FRANCISCO GARCÍA CORONA (MADRID)
AUTOR DE LA OBRA MANUEL BORREGO RAMOS

masde
arte
.com

LAISLA
revista objeto

PALABRAS DE IDA Y VUELTA

RESCOLDO

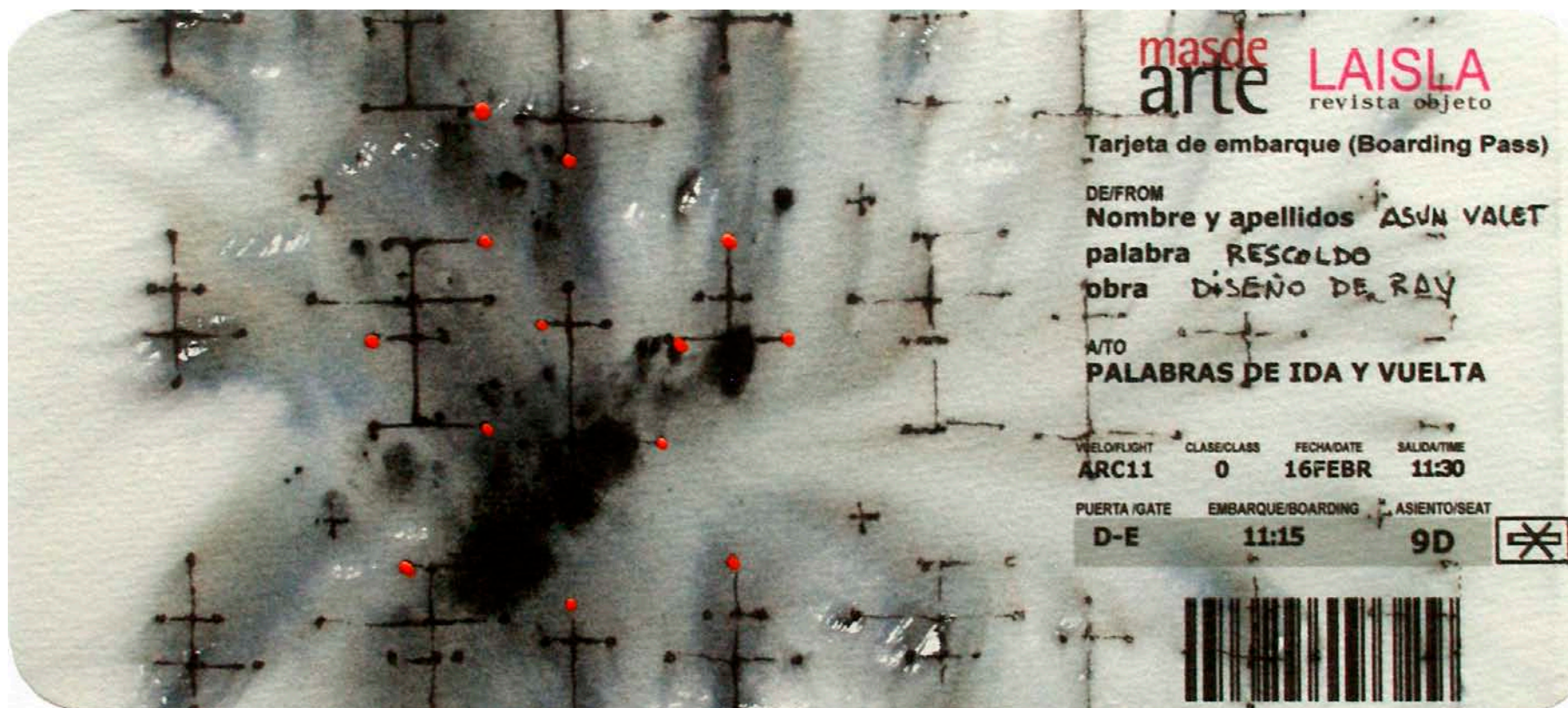

PALABRA ENVIADA POR ANDRÉS VALENTÍN-GAMAZO (MADRID)
AUTORA DE LA OBRA ASUN VALET

masde arte LAISLA
.com revista objeto

PALABRAS DE IDA Y VUELTA

RESILIENCIA

TARJETA DE EMBARQUE



DESTINO: RESILIENCIA

masde arte **LAISLA**
revista objeto

Tarjeta de embarque (Boarding Pass)

DE/FROM
Nombre y apellidos *jorgelina giménez*
palabra *resiliencia*
obra *tarjeta de embarque, destino: resiliencia*

A/T O
PALABRAS DE IDA Y VUELTA

VUELO/FLIGHT	CLASE/CLASS	FECHA/DA	TE	SALIDA/TIME
ARC11	0	16FEBR	30:	
PUERTA /GATE	EMBARQUE/BOARDING	ASIENTO /SEAT		
D-E	15:	9D		



PALABRA ENVIADA POR RITA SARQUISSE (BUENOS AIRES)
EDUARDO RODRÍGUEZ (MONTERREY, MEXICO)
AUTORA DE LA OBRA JORGELINA GIMÉNEZ

masde arte **LAISLA**
.com revista objeto

PALABRAS DE IDA Y VUELTA

REVOLUCIÓN



PALABRA ENVIADA POR IGNACIO MONCLÚS (VILLAFRANCA DEL Penedés)
AUTOR DE LA OBRA IGNACIO ROJO

masde
arte
.com

LAISLA
revista objeto

PALABRAS DE IDA Y VUELTA

RIACHUELO



PALABRA ENVIADA POR FERNANDO SÁNCHEZ PALENCIA (VILLAVICIOSA DE ODÓN)
AUTOR DE LA OBRA JUAN JOSÉ BRAVO

masde
arte .com LAISLA
revi sta obj et o

PALABRAS DE IDA Y VUELTA

RIZOMA



PALABRA ENVIADA POR MARISA ALDEGUER (PALMA DE MALLORCA)
AUTORA DE LA OBRA ROSA VILLALÓN

masde
arte .com LAISLA
revista objeto

PALABRAS DE IDA Y VUELTA

ROCA



PALABRA ENVIADA POR ELENA RUÍZ FERNÁNDEZ (REINOSA, CANTABRIA)
AUTORA DE LA OBRA IRENE CUESTA

masde
arte
.com

LAISLA
revista objeto



PALABRAS DE IDA Y VUELTA

SABINAR

El Rapto de las sabinas es un episodio mitológico que describe el secuestro de mujeres de la tribu de los sabinos por los fundadores de Roma.

Según la leyenda, en la Roma de los primeros tiempos había muy pocas mujeres. Para solucionar esto, Rómulo, su fundador y primer rey, organizó unas pruebas deportivas en honor del dios Neptuno, a las que invitó a los pueblos vecinos. Acudieron varios de ellos, pero los de una población, la Sabina, eran especialmente voluntariosos y fueron a Roma con sus mujeres e hijos y precedidos por su rey.

Comenzó el espectáculo de los juegos y, a una señal, cada romano raptó a una mujer, y luego echaron a los hombres. Los romanos intentaron aplacar a las mujeres convencéndolas de que sólo lo hicieron porque querían que fuesen sus esposas, y que ellas no podían menos que sentarse.

Un sabinar es una formación vegetal, con un estrato arbóreo, poco denso, de sabinas (*Juniperus thurifera*) salpicadas, que dejan entre sí grandes espacios abiertos, cubiertos por diferentes especies arbustivas, en general de porte bajo y con predominio de formas almohadilladas o hemisféricas, como respuesta a las condiciones climáticas.

La sabina albar, (*J. thurifera*), es un árbol, siempreverde, de distribución fundamentalmente ibérica, manteniendo pequeñas poblaciones en los Alpes y llegando a constituir bosques en las montañas marroquíes. Dentro de España, los mejores sabinares se hallan en las provincias de Teruel, Guadalajara, Soria, Segovia y Burgos, extendiéndose en pequeñas manchas por el sur de Castilla-La Mancha, Comunidad de Murcia y sur de Aragón.

masde
arte LAISLA
revista objeto

Tarjeta de embarque (Boarding Pass)

DE/FROM
Nombre y apellidos **JUAN CANO**
palabra **SABINAR**
obra **LAS SABINAS**

A/TO
PALABRAS DE IDA Y VUELTA

VUELO/FLIGHT	CLASE/CLASS	FECHA/DATE	SALIDA/TIME
ARC11	0	16FEBR	11:30
PUERTA /GATE	EMBARQUE/BOARDING	ASIENTO/SEAT	
D-E	11:15	9D	



PALABRA ENVIADA POR CONSUELO CAMPOAMOR (GUADALAJARA)
AUTOR DE LA OBRA JUAN CANO

masde
arte LAISLA
.com revista objeto

PALABRAS DE IDA Y VUELTA

SÁNDALO



PALABRA ENVIADA POR ISABEL CRISTÓBAL CAMPOAMOR (MADRID)
AUTOR DE LA OBRA MIGUEL JIMÉNEZ



masde arte LAISLA
.com revista objeto

PALABRAS DE IDA Y VUELTA

SARAIBA



PALABRA ENVIADA POR ROSA VÁZQUEZ (MADRID)
AUTOR DE LA OBRA JUAN JOSÉ RUÍZ FERNÁNDEZ

masde
arte LAISLA
revista objeto

Tarjeta de embarque (Boarding Pass)

DE/FROM

Nombre y apellidos: Juan José Ruiz Fernández

Palabra: Saraiba

Obra: Saraiba

A/TO

PALABRAS DE IDA Y VUELTA

VUELO/FLIGHT	CLASE/CLASS	FECHA/DATE	SALIDA/TIME
ARC11	0	16FEBR	11:30
PUERTA /GATE	EMBARQUE/BOARDING	ASIENTO/SEAT	
D-E	11:15	9D	



masde
arte .com LAISLA
revista objeto

PALABRAS DE IDA Y VUELTA

SENTIDO



PALABRA ENVIADA POR ENCINA VILLANUEVA LORENZANA (MADRID)
AUTORA DE LA OBRA VANESA FERNÁNDEZ GUILLADE

SERENIDAD



PALABRA ENVIADA POR CARINA PINO SANTOS (LA HABANA)
AUTORA DE LA OBRA ISABEL BANAL

masde
arte
.com

LAISLA
revista objeto

PALABRAS DE IDA Y VUELTA

SINÉCDOQUE



PALABRA ENVIADA POR MIGUEL GERMÁN DELGADO (SEVILLA)
AUTORA DE LA OBRA AMELIA RIVERA

masde
arte
.com

LAISLA
revista objeto

PALABRAS DE IDA Y VUELTA

SOLIDARIDAD



PALABRA ENVIADA POR VICENTE CHAMBÓ (VALENCIA)
AUTORA DE LA OBRA GLORIA GARCÍA

masde arte .com LAISLA revista objeto

PALABRAS DE IDA Y VUELTA

SOSIEGO



PALABRA ENVIADA POR JAVIER ALBOVER (BARCELONA)
AUTORA DE LA OBRA ROSA M^a SORIANO MARZAL

masde
arte
.com

LAISLA
revista objeto

PALABRAS DE IDA Y VUELTA

SUEÑO

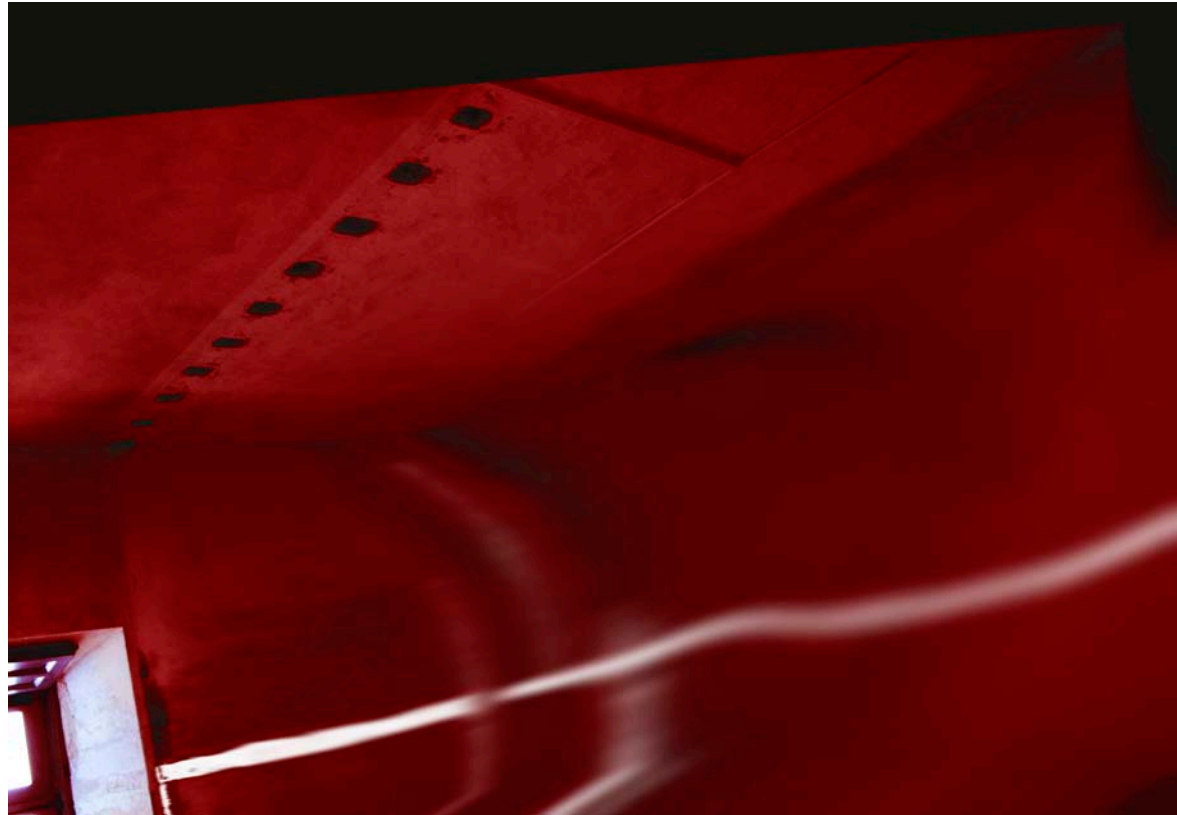

PALABRA ENVIADA POR ROSANA MARÍA RODRÍGUEZ (BUENOS AIRES)
AUTORA DE LA OBRA SUSAN NASH

masde
arte
.com

LAISLA
revista objeto

PALABRAS DE IDA Y VUELTA

TAZA



CANGUROS ESTÁTICOS
GACELAS CON SANGRE PERFORADA
CASTIGOS ECLESIÁSTICOS CORPORALES E INCONGRUENTES
ABSURDO COMO LA ESTACIÓN DEL SENSOR INFAME DEL EQUINOXIO

ORICAO AGUDO Y SEXUAL
VALENCIA Y SUS ÁRBOLES DE SOLES
CLAVE MORSE A LOS SECRETOS DE CALATRAVA
TU BOCA HEMATÓFAGA EN MI FALO DE SANGRE

ALIENÍGENAS DE PLASTILINA
BORROSOS ESQUEMAS DE LENGUAS BIPOLARES
INDIOS DE CENIZAS INALADOS A LA INVERSA EN FORMA DE TIEMPO
EN RETROCESO PLANETARIO

COMO LOS SENTIMIENTOS NUCLEARES
TURISTAS DE INFRAMUNDO CON SÍNTOMAS DE NÍQUEL
BESTIAS DE PINCELADAS POLICROMÁTICAS
LA VIOLENCIA DE LAS LETRAS...
LA IRA DEL MUNDO EN LUCHAS DIGITALES

masde
arte LAISLA
revista objeto

Tarjeta de embarque (Boarding Pass)

DE/FROM
REINALDO ALCALÁ
palabra
obra
TAZA
A/TO
PALABRAS DE IDA Y VUELTA

VUELO/FLIGHT	CLASE/CLASS	FECHA/DATE	SALIDA/TIME
ARC11	0	16FEBR	11:30

PUERTA /GATE	EMBARQUE/BOARDING	ASIENTO/SEAT
D-E	11:15	9D



PALABRA ENVIADA POR JUAN CARLOS JULIÁN CEBRIÁN (ALBORAYA, VALENCIA)
AUTOR DE LA OBRA REINALDO ALCALÁ

masde
arte .com LAISLA
revista objeto

PALABRAS DE IDA Y VUELTA

TERCIOPELO



masde
arte LAISLA
revista objeto

Tarjeta de embarque (Boarding Pass)

DE/FROM
Nombre y apellidos Ana Luisa Calvete
palabra TerciopeLO
obra "TERCIO - PELO"
Papel fotográfico
sobre cartón pluma.

A/TO
PALABRAS DE IDA Y VUELTA

VUELO/FLIGHT	CLASE/CLASS	FECHA/DATE	SALIDA/TIME
ARC11	0	16FEBR	11:30
PUERTA /GATE	EMBARQUE/BOARDING	ASIENTO/SEAT	
D-E	11:15	9D	



PALABRA ENVIADA POR ELISA POZZI (VEJER DE LA FRONTERA)
AUTORA DE LA OBRA ANA LUISA CALVETE

masde
arte LAISLA
.com revista objeto

PALABRAS DE IDA Y VUELTA

TERNURA

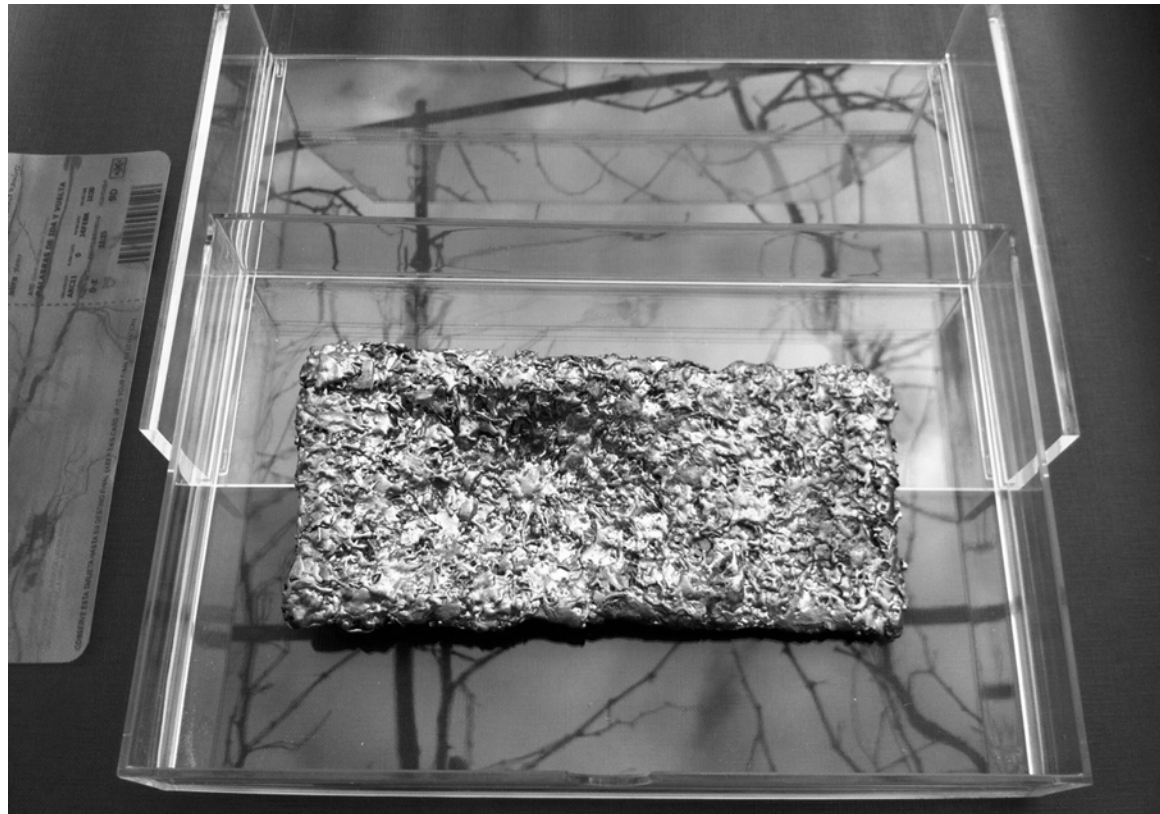

PALABRA ENVIADA POR ELENA MÉNDEZ-LEITE SERRANO (MADRID)
AUTORA DE LA OBRA SONIA RAMÍREZ MARTÍN

masde
arte
.com

LAISLA
revista objeto

PALABRAS DE IDA Y VUELTA

TESTIMONIO



PALABRA ENVIADA POR TERESA LÓPEZ MONJE (MADRID)
AUTORA DE LA OBRA SERAFINA BALASCH PUIG

masde
arte .com LAISLA
revista objeto

PALABRAS DE IDA Y VUELTA

TINTINEO



PALABRA ENVIADA POR MARTA GÓMEZ SÁNCHEZ (MADRID)
AUTORA DE LA OBRA MÓNICA DESIRÉE SÁNCHEZ ARANEGUI

masde
arte .com LAISLA
revista objeto

PALABRAS DE IDA Y VUELTA

VARAPALO

masde arte LAISLA
revista objeto

Tarjeta de embarque (Boarding Pass)

DE/FROM
Nombre y apellidos Samuel G.G.
palabra varapalo
obra vara, vara, palo, palo, palo, vara, vara, palo.

A/TO
PALABRAS DE IDA Y VUELTA

VUELO/FLIGHT	CLASE/CLASS	FECHA/DATE	SALIDA/TIME
ARC11	0	16FEBR	11:30
PUERTA /GATE	EMBARQUE/BOARDING	ASIENTO/SEAT	
D-E	11:15	9D	

3 1 8 5 4 2 7 5 0 7 6 4

PALABRA ENVIADA POR SUSANA TORRE (CARBONERAS, ALMERÍA)
 AUTOR DE LA OBRA SAMUEL GONZALO GARCÍA

masde arte LAISLA
 .com revista objeto

PALABRAS DE IDA Y VUELTA

VERGÜENZA



PALABRA ENVIADA POR M^a EUGENIA GARCÍA SOTTILE (VALENCIA)
AUTORA DE LA OBRA CARMEN GÓMEZ REDONDO

masde arte LAISLA
.com revista objeto

PALABRAS DE IDA Y VUELTA

VIDA

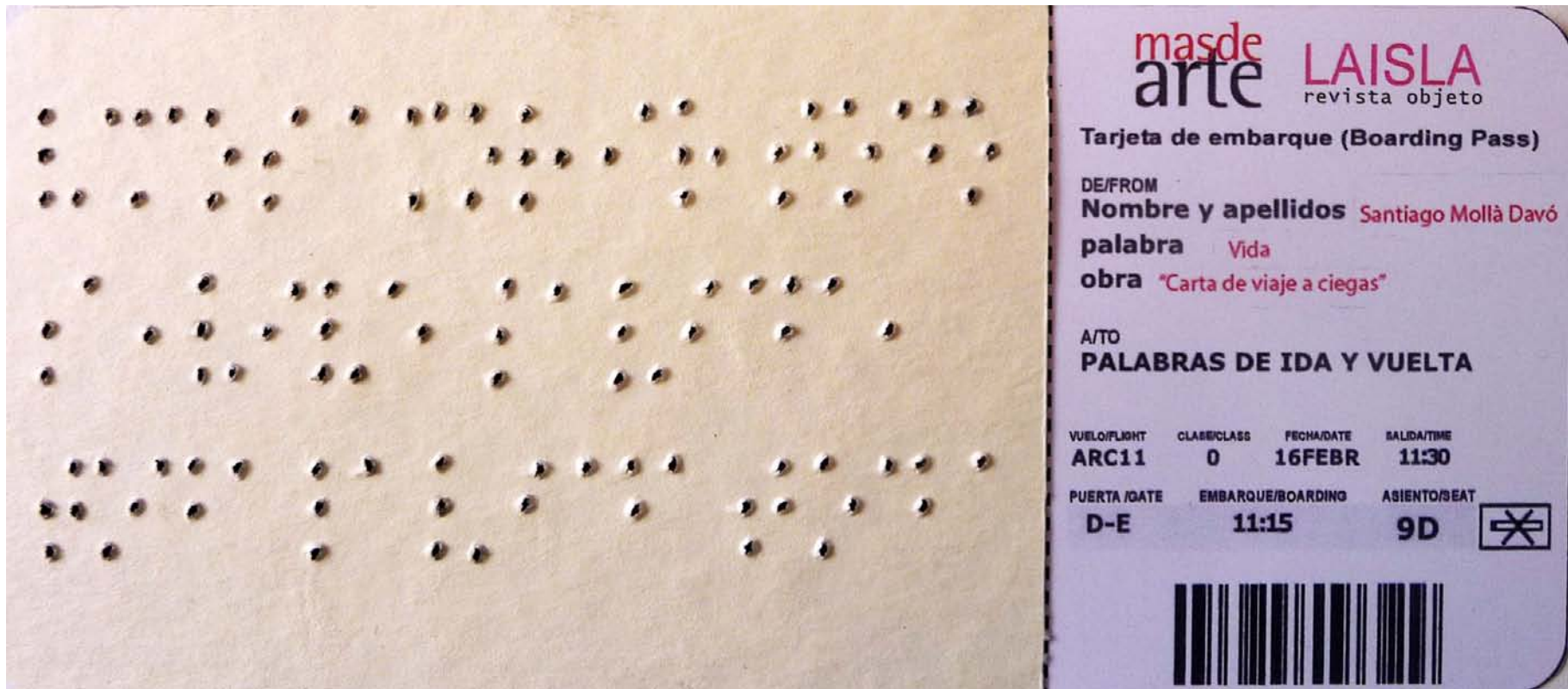

PALABRA ENVIADA POR M^a VICTORIA PÉREZ (LAS PALMAS DE GRAN CANARIA)
AUTOR DE LA OBRA SANTIAGO MOLLÀ DAVÓ

masde arte
.com **LAISLA**
revista objeto

PALABRAS DE IDA Y VUELTA

VORÁGINE



PALABRA ENVIADA POR ESMERALDA CRISTAL OMAÑA (SANTA CRUZ DE TENERIFE)
AUTORA DE LA OBRA COIA IBÁÑEZ

masde
arte
.com

LAISLA
revista objeto

PALABRAS DE IDA Y VUELTA

ZANAHORIA



PALABRA ENVIADA POR DAVID MILLÁN FERNÁNDEZ (SANTANDER)
AUTORA DE LA OBRA NURIA RUIBAL

masde
arte .com LAISLA
revista objeto

PALABRAS DE IDA Y VUELTA

PALABRAS DE IDA Y VUELTA. MADRID, 11 DE FEBRERO DE 2011